

**2026**

**BONUM<sup>®</sup>**

Werkzeuge für Profis

**Gesamtkatalog**



**Abbeiz-Ringpinsel, metallfrei**  
 reine Nylonfasern, lösungsmittelbeständige Kunststofffassung  
 Nr. 933361 Gr. 6 - BL 75 mm  
 Nr. 933362 Gr. 8 - BL 80 mm



**Maler-Ringpinsel schwarze Borste, Spitzenqualität**  
 auf Schluss gearbeitet, naturschwarze Borste, weißer doppelter  
 Kordelvorband  
 Nr. 933300 Gr. 2 - BL 67 mm      Nr. 933303 Gr. 8 - BL 85 mm  
 Nr. 933301 Gr. 4 - BL 70 mm      Nr. 933304 Gr. 10 - BL 90 mm  
 Nr. 933302 Gr. 6 - BL 78 mm      Nr. 933305 Gr. 12 - BL 93 mm  
 Nr. 933306 Gr. 14 - BL 93 mm



**Ovaler Malerlackpinsel, schwarze Borste**  
 schwarze Borste, auf Schluss gearbeitet, ovaler Nickelring  
 mit Holzstiel  
 Nr. 933321 Gr. 4 - BL 67 mm      Nr. 933324 Gr. 10 - BL 80 mm  
 Nr. 933322 Gr. 6 - BL 70 mm      Nr. 933325 Gr. 12 - BL 85 mm  
 Nr. 933323 Gr. 8 - BL 75 mm      Nr. 933326 Gr. 14 - BL 85 mm



**Maler-Ringpinsel helle Borste, Spitzenqualität**  
 auf Schluss gearbeitet, helle Borste, sehr voll, doppelter  
 Fadenvorband  
 Nr. 933310 Gr. 2 - BL 70 mm      Nr. 933313 Gr. 8 - BL 85 mm  
 Nr. 933311 Gr. 4 - BL 75 mm      Nr. 933314 Gr. 10 - BL 90 mm  
 Nr. 933312 Gr. 6 - BL 78 mm      Nr. 933315 Gr. 12 - BL 95 mm  
 Nr. 933316 Gr. 14 - BL 95 mm



**Universal-Ringpinsel metallfrei, helle Borste**  
 gelb-roter Kunststoffvorband  
 Nr. 933351 Gr. 2 - BL 60 mm      Nr. 933354 Gr. 8 - BL 70 mm  
 Nr. 933352 Gr. 4 - BL 62 mm      Nr. 933355 Gr. 10 - BL 75 mm  
 Nr. 933353 Gr. 6 - BL 67 mm      Nr. 933356 Gr. 12 - BL 78 mm  
 Nr. 933357 Gr. 14 - BL 78 mm



**Industrie-Ringpinsel, schwarze Borste**  
 oranger Fadenvorband, Industriequalität  
 Nr. 5188205 Gr. 2 - BL 65 mm      Nr. 5188225 Gr. 10 - BL 85 mm  
 Nr. 5188210 Gr. 4 - BL 70 mm      Nr. 5188230 Gr. 12 - BL 90 mm  
 Nr. 5188215 Gr. 6 - BL 75 mm      Nr. 5188235 Gr. 14 - BL 95 mm  
 Nr. 5188220 Gr. 8 - BL 80 mm



**Profi-Ringpinsel für Wasserlacke und Lasuren**

Spezial-Kunstfasermischung, Topplängen weiß, Unterlängen gold  
Nickelring, weißer Fadenvorband, geschliffener Holzstiel

Nr. 5183205 Gr. 04 - BL 81 mm

Nr. 5183210 Gr. 06 - BL 83 mm

Nr. 5183215 Gr. 08 - BL 88 mm

Nr. 5183220 Gr. 10 - BL 97 mm



**Ringpinsel Lasur, PA-Fassung grün**

vollsynthetische Mischung, 2-fach abtrennbare  
grüne Polyamid Kunststoff-Fassung, Holzstiel

Nr. 5188250 Gr. 04 - BL 78 mm

Nr. 5188255 Gr. 06 - BL 84 mm

Nr. 5188260 Gr. 08 - BL 89 mm

Nr. 5188265 Gr. 10 - BL 95 mm



**Profi-Ringpinsel für Wasserlacke und Lasuren**

hochwertige konische Kunstfasermischung, grau-weiß  
Kunststofffassung vollverklebt, Holzstiel

Nr. 5188570 Gr. 04 - BL 45 mm

Nr. 5188585 Gr. 10 - BL 58 mm

Nr. 5188575 Gr. 06 - BL 50 mm

Nr. 5188590 Gr. 12 - BL 58 mm

Nr. 5188580 Gr. 08 - BL 58 mm



**Profi-Ringpinsel, Kunststofffassung**

schwarze Borste für hochwertige Lackierungen, Beiz- und  
Lasuranstriche

Nr. 934125 Gr. 4 - BL 70 mm

Nr. 934128 Gr. 10 - BL 90 mm

Nr. 934126 Gr. 6 - BL 78 mm

Nr. 934129 Gr. 12 - BL 93 mm

Nr. 934127 Gr. 8 - BL 85 mm



**Profi-Ringpinsel „Konex“**

vollsynthetische, blaue Mischung „Konex“, orange PA-Kunststofffassung  
vollverklebt, Buchenholzstiel

Nr. 5189250 Gr. 04 - BL 79 mm

Nr. 5189255 Gr. 06 - BL 85 mm

Nr. 5189260 Gr. 08 - BL 88 mm



**Winkelpinsel-Kopf, helle Borste**

mit Plastikring, mit Schraube und Mutter

Nr. 5186430 Gr. 8 - BL 70 mm

Nr. 5186445 Gr. 14 - BL 80 mm

Nr. 5186435 Gr. 10 - BL 75 mm

Nr. 5186450 Gr. 16 - BL 80 mm

Nr. 5186440 Gr. 12 - BL 80 mm

**Winkelpinsel-Stiel für Winkelpinsel-Kopf**

2 Nr. 5186455 30 cm



**Flachpinsel 6. Stärke, helle Borste**  
mit Kunststoffstiel, einfacher Haushaltspinsel

- |                             |                              |
|-----------------------------|------------------------------|
| Nr. 916600 20 mm - BL 40 mm | Nr. 916615 50 mm - BL 45 mm  |
| Nr. 916605 30 mm - BL 40 mm | Nr. 916620 60 mm - BL 45 mm  |
| Nr. 916610 40 mm - BL 40 mm | Nr. 916625 70 mm - BL 50 mm  |
|                             | Nr. 916635 100 mm - BL 55 mm |



**Flachpinsel 6. Stärke, helle Borste**  
Weißblech an beigefarbigem Kunststoffstiel

- |                             |                              |
|-----------------------------|------------------------------|
| Nr. 933401 30 mm - BL 38 mm | Nr. 933404 60 mm - BL 50 mm  |
| Nr. 933402 40 mm - BL 44 mm | Nr. 933405 80 mm - BL 56 mm  |
| Nr. 933403 50 mm - BL 44 mm | Nr. 933406 100 mm - BL 62 mm |



**Flachpinsel für Wasserlacke und Lasuren, 6. Stärke**  
konisches PET / Chinaborstenmischung, Messingblech

- |                             |                              |
|-----------------------------|------------------------------|
| Nr. 916498 20 mm - BL 45 mm | Nr. 916503 60 mm - BL 56 mm  |
| Nr. 916500 30 mm - BL 45 mm | Nr. 916504 70 mm - BL 56 mm  |
| Nr. 916501 40 mm - BL 50 mm | Nr. 916505 80 mm - BL 56 mm  |
| Nr. 916502 50 mm - BL 50 mm | Nr. 916506 100 mm - BL 62 mm |



**Flachpinsel Kunststofffassung, 6. Stärke (Beizpinsel)**  
mit grauer Borste

- |                              |
|------------------------------|
| Nr. 916217 30 mm - BL 44 mm  |
| Nr. 916218 40 mm - BL 50 mm  |
| Nr. 916219 50 mm - BL 50 mm  |
| Nr. 933761 60 mm - BL 56 mm  |
| Nr. 933762 75 mm - BL 56 mm  |
| Nr. 933763 100 mm - BL 56 mm |



**Flachpinsel "Aqua" 6. Stärke für Wasserlacke und Lasuren**  
Spezial-Kunstfasermischung, Toplängen weiß, Unterlängen gold  
Blauer Kunststoffstiel

- |                             |                             |
|-----------------------------|-----------------------------|
| Nr. 916550 30 mm - BL 46 mm | Nr. 916565 60 mm - BL 58 mm |
| Nr. 916555 40 mm - BL 52 mm | Nr. 916570 70 mm - BL 58 mm |
| Nr. 916560 50 mm - BL 58 mm |                             |



**Flachpinsel "Aqua" 6. Stärke für Wasserlacke und Lasuren**  
Spezial-Kunstfasermischung, Toplängen weiß, Unterlängen gold  
PA-Fassung ultramarinblau, geschliffener Holzstiel

- |                             |
|-----------------------------|
| Nr. 916575 30 mm - BL 44 mm |
| Nr. 916580 40 mm - BL 49 mm |
| Nr. 916585 50 mm - BL 54 mm |
| Nr. 916595 75 mm - BL 60 mm |



**Lackierpinsel 9. Stärke**

sehr voll gearbeitet, Naturholzstiel

**helle Borste, Messingzwinge**

Nr. 5186140 30 mm - BL 45 mm

Nr. 5186145 40 mm - BL 48 mm

Nr. 5186150 50 mm - BL 56 mm

Nr. 5186155 60 mm - BL 56 mm

Nr. 5186160 80 mm - BL 60 mm

Nr. 5186165 100 mm - BL 64 mm

**schwarze Borste, Nickelzwinge**

Nr. 5186105 30 mm - BL 45 mm

Nr. 5186110 40 mm - BL 48 mm

Nr. 5186115 50 mm - BL 56 mm

Nr. 5186120 60 mm - BL 56 mm

Nr. 5186125 80 mm - BL 60 mm



**Flachpinsel für Wasserlacke und Lasuren, 9. Stärke**

konisches PET / Chinaborstenmischung, Messingblech, roher Holzstiel

Nr. 933511 30 mm - BL 56 mm

Nr. 933512 40 mm - BL 62 mm

Nr. 933513 50 mm - BL 62 mm

Nr. 933514 60 mm - BL 67 mm

Nr. 933515 80 mm - BL 67 mm

Nr. 933067 100 mm - BL 67 mm



**Flachpinsel 9. Stärke, helle Borste**

grün lackierter Holzstiel, Messingblech

Nr. 5186005 20 mm - BL 42 mm

Nr. 5186010 30 mm - BL 44 mm

Nr. 5186015 40 mm - BL 50 mm

Nr. 5186020 50 mm - BL 56 mm

Nr. 5186025 60 mm - BL 56 mm

Nr. 5186030 70 mm - BL 56 mm

Nr. 5186035 80 mm - BL 58 mm

Nr. 5186040 100 mm - BL 58 mm



**Flachpinsel 9. Stärke für Wasserlacke und Lasuren**

Spezial-Kunstfasermischung, Toplängen weiß, Unterlängen gold  
Edelstahlzwinge, geschliffener Holzgriff

Nr. 5183065 30 mm

Nr. 5183070 40 mm

Nr. 5183075 50 mm

Nr. 5183080 60 mm

Nr. 5183085 70 mm

Nr. 5183090 80 mm

Nr. 5183095 100 mm



**Lackierpinsel 12. Stärke**

Nickelzwinge, sehr voll gearbeitet, Naturholzstiel

**schwarze Borste**

Nr. 5186170 30 mm

Nr. 5186175 40 mm

Nr. 5186180 50 mm

Nr. 5186185 60 mm

Nr. 5186190 80 mm

Nr. 5186195 100 mm

**helle Borste**

Nr. 5186197 30 mm

Nr. 5186198 40 mm

Nr. 5186199 50 mm

Nr. 5186200 60 mm

Nr. 5186201 70 mm

Nr. 5186202 80 mm

Nr. 5186203 100 mm



**Flachpinsel 12. Stärke für Wasserlacke und Lasuren**

Spezial-Kunstfasermischung, Toplängen weiß, Unterlängen gold  
Edelstahlzwinge, geschliffener Holzgriff

Nr. 5183105 30 mm

Nr. 5183110 40 mm

Nr. 5183115 50 mm

Nr. 5183120 60 mm

Nr. 5183125 80 mm

Nr. 5183405 25 mm

Nr. 5183410 40 mm

Nr. 5183415 50 mm

Nr. 5183420 60 mm

Nr. 5183425 75 mm



**Flachpinsel „Konex“, 12. Stärke**

vollsynthetische, blaue Mischung „Konex“, orange PA-Kunststofffassung  
vollverklebt, Buchenholzstiel

- |                   |                   |
|-------------------|-------------------|
| Nr. 5189300 25 mm | Nr. 5189315 60 mm |
| Nr. 5189305 40 mm | Nr. 5189320 75 mm |
| Nr. 5189310 50 mm |                   |



**Flachpinsel "Lasur" 12. Stärke**

vollsynthetische Mischung, grüne Polyamid Kunststoff-Fassung  
vollverklebt

- |                   |                   |
|-------------------|-------------------|
| Nr. 5189418 25 mm | Nr. 5189425 60 mm |
| Nr. 5189420 40 mm | Nr. 5189430 75 mm |
| Nr. 5189423 50 mm |                   |



**Flachpinsel Multicolor 12. Stärke**

vollsynthetische Mischung schwarz, rote Polyamid Kunststoff-Fassung  
Geeignet für wässrige und lösemittelhaltige Farben und Lacke

- |                             |
|-----------------------------|
| Nr. 934152 25 mm - BL 43 mm |
| Nr. 934154 40 mm - BL 49 mm |
| Nr. 934156 50 mm - BL 56 mm |
| Nr. 934156 60 mm - BL 56 mm |
| Nr. 934160 75 mm - BL 60 mm |



**Fensterpinsel, schwarze Borsten**

schräge Borstenform, naturlackierter Stiel

- |                             |
|-----------------------------|
| Nr. 933491 25 mm - BL 46 mm |
| Nr. 933492 35 mm - BL 51 mm |

**Dreiecks-Beschneidepinsel**

schwarze Borste, naturlackierter Holzstiel

- |                              |
|------------------------------|
| Nr. 5186460 50 mm - BL 50 mm |
|------------------------------|



**Fensterpinsel, Konex® blau**

schräge Borstenform, geschweifeter Buchenholzstiel, rostfreie Fassung

- |                             |
|-----------------------------|
| Nr. 933488 25 mm - BL 40 mm |
| Nr. 933489 35 mm - BL 42 mm |

**Amerikanischer Fensterpinsel, Kunstborstenmischung**

abgeschrägte Form, langer naturlackierter Holzstiel

- |                     |
|---------------------|
| Nr. 933499 2"/50 mm |
|---------------------|



**Amerikanischer Fensterpinsel, schwarze Borsten**

abgeschrägte Form, kurzer naturlackierter Holzstiel

- |                     |
|---------------------|
| Nr. 933494 2"/50 mm |
|---------------------|

**Amerikanischer Fensterpinsel, helle Borstenmischung**

abgeschrägte Form, kurzer biegsamer Gummistiel

- |                    |                      |
|--------------------|----------------------|
| Nr. 933498 3"/75mm | Kunstborstenmischung |
|--------------------|----------------------|



**Heizkörperpinsel Profi, schwarze Borste**  
sehr voll gearbeitet, Weißblech, Naturholzstiel

- |                            |                            |
|----------------------------|----------------------------|
| Nr. 933411 25mm - BL 45 mm | Nr. 933414 60mm - BL 62 mm |
| Nr. 933412 35mm - BL 51 mm | Nr. 933415 75mm - BL 62 mm |
| Nr. 933413 50mm - BL 57 mm |                            |



**Heizkörperpinsel Profi, helle Borste**  
sehr voll gearbeitet, Weißblech, Naturholzstiel

- |                             |                             |
|-----------------------------|-----------------------------|
| Nr. 933421 25 mm - BL 45 mm | Nr. 933424 60 mm - BL 62 mm |
| Nr. 933422 35 mm - BL 51 mm | Nr. 933425 75 mm - BL 62 mm |
| Nr. 933423 50 mm - BL 57 mm |                             |



**Heizkörperpinsel Kunststofffassung, schwarze Borste**  
schwarze Borste mit KS-Zwinge an Naturholzstiel für hochwertige Lackierungen, Beiz- und Lasuranstriche

- |                             |                             |
|-----------------------------|-----------------------------|
| Nr. 934135 25 mm - BL 45 mm | Nr. 934138 60 mm - BL 57 mm |
| Nr. 934136 35 mm - BL 51 mm | Nr. 934139 75 mm - BL 62 mm |
| Nr. 934137 50 mm - BL 51 mm |                             |



**Heizkörperpinsel, metallfrei**  
helle Borstenmischung, rote PA Fassung, schwarzer Kunststoffstiel

- |                  |                  |
|------------------|------------------|
| Nr. 934170 25 mm | Nr. 934185 60 mm |
| Nr. 934175 35 mm | Nr. 934190 75 mm |
| Nr. 934180 50 mm |                  |



**Heizkörperpinsel "Profi" für Wasserlacke und Lasuren**  
Spezial-Kunstfasermischung, Toplängen weiß, Unterlängen gold  
Edelstahlzwinge, geschliffener Holzgriff

- |                   |
|-------------------|
| Nr. 5183035 35 mm |
| Nr. 5183040 50 mm |
| Nr. 5183045 60 mm |
| Nr. 5183050 70 mm |



**Fassadenstreicher**

doppelstarker Heizkörperpinsel, sehr voll gearbeitet

**Helle Borste**

**Schwarze Borste**

Nr. 5186205 50 mm - BL 56 mm Nr. 933441 50 mm - BL 56 mm

Nr. 5186210 75 mm - BL 62 mm Nr. 933443 60 mm - BL 56 mm

Nr. 5186215 100 mm - BL 67 mm Nr. 933442 75 mm - BL 62 mm

Nr. 916922 100 mm - BL 67 mm



**Fassadenpinsel Kunststofffassung, schwarze Borste**

schwarze Borste mit KS-Zwinge an Naturholzstiel für hochwertige Lackierungen, Beiz- und Lasuranstriche

Nr. 934145 50 mm - BL 60 mm Nr. 934147 75 mm - BL 65 mm

Nr. 934146 60 mm - BL 62 mm



**Fassadenstreicher "Profi", für Wasserlacke und Lasuren**

Spezial-Kunstfasermischung, Toplängen weiß, Unterlängen gold  
Edelstahlzwinde, geschliffener Holzgriff

Nr. 5183053 50 mm

Nr. 5183055 75 mm



**Fassadenpinsel Kunststofffassung, schwarze Borste**

vollsynthetische Mischung, weiße Polyamid Kunststofffassung  
vollverklebt, Buchenholzstiel

Nr. 934149 75 mm - BL 60 mm **Kurzer Stiel**

Nr. 934150 60 mm - BL 65 mm **Dreifach stark**



**Faustpinsel, kurzer Stiel**

Messingzwinde, Industriequalität

Nr. 5188325 75 mm/3" - BL 70 mm **Helle Borste**

Nr. 5188330 75 mm/3" - BL 70 mm **Schwarze Borste**



**Fassadenstreicher extra**

Nr. 916925 75 mm - BL 62 mm, extra langer (80 cm) Holzstiel  
schwarze Borstenmischung



**Plattpinsel gerade, schwarze Borsten**  
Weißblech an rohem Naturholzstiel

- |                             |                             |
|-----------------------------|-----------------------------|
| Nr. 933460 10 mm - BL 40 mm | Nr. 933463 25 mm - BL 44 mm |
| Nr. 933461 15 mm - BL 44 mm | Nr. 933464 30 mm - BL 44 mm |
| Nr. 933462 20 mm - BL 44 mm |                             |



**Plattpinsel gebogen, schwarze Borsten**  
Weißblech an rohem Naturholzstiel

- |                             |                             |
|-----------------------------|-----------------------------|
| Nr. 933471 10 mm - BL 44 mm | Nr. 933474 25 mm - BL 44 mm |
| Nr. 933472 15 mm - BL 44 mm | Nr. 933475 30 mm - BL 44 mm |
| Nr. 933473 20 mm - BL 44 mm | Nr. 933476 35 mm - BL 47 mm |



**Plattpinsel gebogen, KS-Stiel, schwarze Borstenmischung**  
vollsynthetische Mischung, weiße Polyamid Kunststoff-Fassung  
Buchenholzstiel

- |                             |
|-----------------------------|
| Nr. 934132 25 mm - BL 41 mm |
| Nr. 934134 35 mm - BL 46 mm |



**Plattpinsel gebogen für Wasserlacke und Lasuren**  
CHINEX® Borsten, Messingblech an rohem Naturholzstiel

- |                              |                              |
|------------------------------|------------------------------|
| Nr. 5189080 10 mm - BL 35 mm | Nr. 5189085 25 mm - BL 40 mm |
| Nr. 5189082 15 mm - BL 38 mm | Nr. 5189090 30 mm - BL 50 mm |
| Nr. 5189083 20 mm - BL 40 mm |                              |



**Plattpinsel gebogen für Wasserlacke und Lasuren**  
Spezial-Kunstfasermischung, Toplängen weiß, Unterlängen gold  
Edelstahlzwinde, geschliffener Holzgriff

- |                   |
|-------------------|
| Nr. 5183010 15 mm |
| Nr. 5183015 20 mm |
| Nr. 5183020 25 mm |
| Nr. 5183025 30 mm |



**Plattpinsel gebogen „Konex“**  
vollsynthetische, blaue Mischung „Konex“, orange PA-Kunststofffassung  
vollverklebt, Buchenholzstiel

- |                              |
|------------------------------|
| Nr. 5189280 20 mm - BL 38 mm |
| Nr. 5189285 25 mm - BL 38 mm |
| Nr. 5189290 35 mm - BL 40 mm |



**Schrägstrichzieher, schwarze Chinaborsten**  
Weißblech an rohem Naturholzstiel

- |                             |                             |
|-----------------------------|-----------------------------|
| Nr. 933481 10 mm - BL 20 mm | Nr. 933484 25 mm - BL 25 mm |
| Nr. 933482 15 mm - BL 20 mm | Nr. 933485 30 mm - BL 30 mm |
| Nr. 933483 20 mm - BL 25 mm | Nr. 933486 40 mm - BL 35 mm |



**Schrägstrichzieher, für Wasserlacke und Lasuren**  
Konex-Borsten blau, (dünn, fein gespitztes Kunstfasermaterial)  
Weißblechzwinge an rohem Naturholzstiel

- |                              |                              |
|------------------------------|------------------------------|
| Nr. 5189205 10 mm - BL 18 mm | Nr. 5189220 25 mm - BL 25 mm |
| Nr. 5189210 15 mm - BL 20 mm | Nr. 5189225 30 mm - BL 30 mm |
| Nr. 5189215 20 mm - BL 23 mm | Nr. 5189230 40 mm - BL 35 mm |



**Kaltleimpinsel & Heißeimpinsel**  
zum Auftragen von Kalt- oder Heißeim  
Metallkapsel, Drahtverbund, Holzstiel

- |                    |                              |
|--------------------|------------------------------|
| Nr. 5185985 Gr. 08 | Kaltleimpinsel -Fibrebesatz  |
| Nr. 5185990 Gr. 08 | Heißeimpinsel -helle Borsten |



**Lötwasserpinsel graue Borste, Blechfassung**  
Industrie und Gewerbe, Reinigungszwecke

- |                   |                    |
|-------------------|--------------------|
| Nr. 5185930 Gr. 1 | 9,5 mm x 21 mm BL  |
| Nr. 5185932 Gr. 2 | 11,5 mm x 22 mm BL |



**Pastenpinsel, 4. Stärke**  
weiße, vollsynthetische Mischung M3, Weißblech, roter Kunststoffstiel  
Nr. 916538 30 mm - BL 40 mm

- Abbeiz-Flachpinsel, metallfrei**  
reine Nylonfasern, lösungsmittelbeständige Kunststofffassung
- |                             |                             |
|-----------------------------|-----------------------------|
| Nr. 916534 30 mm - BL 50 mm | Nr. 916536 70 mm - BL 55 mm |
| Nr. 916535 50 mm - BL 52 mm |                             |



**Ringpinsel mit Durchlauf (Durchlaufpinsel)**  
schwarzes Nylon, gelbe PA-Fassung  
u. a. zum Auftragen von Ölen / Reinigungsmitteln  
Nr. 933370 Gr. 08 - BL 46 mm



**Flächenstreicher, helle Borste**

Weissblechfassung, Kunststoffstiel, einfache Industriequalität

- Nr. 933581 3x 7 cm
- Nr. 933582 3x10 cm
- Nr. 933583 3x12 cm
- Nr. 916723 4x14 cm



**Flächenstreicher, helle Borste**

Kupferblech, schwarzer Kunststoffstiel, Industriequalität

- Nr. 916680 3x 7 cm
- Nr. 916685 3x10 cm
- Nr. 916690 3x12 cm
- Nr. 916695 4x14 cm



**Flächenstreicher, helle Borste**

vulkanisiert in Nickelblech, Kunststoffkörper und -griff

- Nr. 916715 3x10 cm - BL 60 mm
- Nr. 916716 3x12 cm - BL 60 mm
- Nr. 916717 4x14 cm - BL 65 mm



**Maler-Flächenstreicher, helle Borste**

voll und lang, Holzkörper und -stiel, Nickelblech

- Nr. 5180045 3x10 cm - BL 70 mm
- Nr. 5180050 3x12 cm - BL 75 mm
- Nr. 5180055 4x14 cm - BL 75 mm



**Flächenstreicher Poly-Mix-Borste**

Polyester-Chinaborsten-Mix, speziell geeignet für Lasur- und Schutzanstriche

- Nr. 916705 3x10 cm - BL 65 mm
- Nr. 916707 3x12 cm - BL 65 mm



**Flächenstreicher „metalfrei“, helle Borste**

vulkanisiert, lösungsmittelfester Kunststoffkörper, mit Holzstiel

- Nr. 916700 3x 7 cm - BL 70 mm
- Nr. 916702 3x10 cm - BL 70 mm
- Nr. 916703 4x14 cm - BL 75 mm
- Nr. 916704 5x15 cm - BL 80 mm
- Nr. 933571 3x12 cm - BL 75 mm



**Flächenstreicher "Profi", für Wasserlacke und Lasuren**  
 Spezial-Kunstfasermischung, Toplängen weiß, Unterlängen gold  
 Edelstahlzwinge, geschliffener Holzgriff  
 Nr. 5183150 3x10 cm  
 Nr. 5183155 3x12 cm



**Flächenstreicher "Profi" für Wasserlacke und Lasuren**  
 Spezial-Kunstfasermischung, Toplängen weiß, Unterlängen gold  
 PA-Fassung ultramarinblau, Holzstiel  
 Nr. 5183435 3x10 cm



**Flächenstreicher für Wasserlacke und Lasuren**  
 konisches PET / Chinaborstenmischung, Kunststofffassung  
 Nr. 5180005 3x10cm - BL 70 mm  
 Nr. 5180007 3x12cm - BL 70 mm



**Flächenstreicher M12**  
 Vollsynthetische M12 Mischung, Kunststofffassung, Buchenholzgriff  
 Universell geeignet für wässrige und lösemittelhaltige Farben u. Lacke  
 Nr. 5180030 3x10cm - BL 66 mm



**Fassadenstreichbürste, helle Borste**  
 in Bündeln vulkanisiert, sehr voll gearbeitet, naturlackierter Holzkörper  
 mit Messinggewinde  
 Nr. 917101 60x140 mm - BL 76    Eckige Form  
 Nr. 933561 65x135 mm - BL 76    Ovale Form



**Fassadenstreichbürste oval, für Wasserlacke und Lasuren**  
 Spezial-Kunstfasermischung, Toplängen weiß, Unterlängen gold  
 ovaler Holzkörper mit Messinggewinde und Metallhalter  
 Nr. 933565 65x135 mm



**Azubi-Set 20-teilig**  
bestehend aus 20 hochwertigen Pinseln für Schüler und Auszubildende

Nr. 933662 20-teilig



**Pinsel-Set 5-teilig**  
bestehend aus: 2 x Flachpinsel, 1 x Ringpinsel, 2 x Emaillpinsel

Nr. 917165



**Pinsel-Set 10-teilig**  
bestehend aus: 1 x Flächenstreicher, 3 x Flachpinsel, 3 x Ringpinsel,  
3 x Emaillpinsel

Nr. 917155



**Saalbesen Kokos**  
Flachholz mit verzinktem Stielhalter, Kokosbesatz

Nr. 5170350 400 x 50 mm

Nr. 5170352 500 x 50 mm

Nr. 5170354 600 x 50 mm



**Saalbesen Naturhaar**  
Flachholz mit verzinktem Stielhalter, Naturhaarbesatz

Nr. 5170340 400 x 50 mm

Nr. 5170342 500 x 50 mm

Nr. 5170344 600 x 50 mm



**Saalbesen Elaston**  
Flachholz mit verzinktem Stielhalter, Elastonbesatz

Nr. 5170345 400 x 50 mm

Nr. 5170347 500 x 50 mm

Nr. 5170349 600 x 50 mm

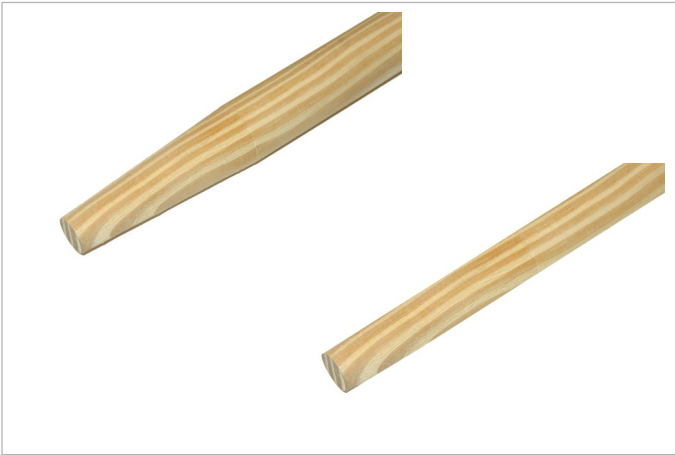

**Holz-Gerätestiel**

Nr. 5170355 Ø 28 mm x 1,4 m    **Mit Konus**  
 Nr. 5170359 Ø 24 mm x 1,4 m    **Ohne Konus, passend für Besen mit Stielhalter**



**Handfeger**

Nr. 5170364 295 x 40 mm    **Besatz Kokosfaser**  
 Nr. 5170362 295 x 40 mm    **Besatz Naturhaar-Mix**



**Kehrschaufel**

verzinktes Blech, mit Holzgriff

**Nr. 5170360**



**Staubbürste, graue Borste**

preiswerte Industriequalität

**Nr. 933950 170x25 mm - BL 50 mm**



**Maler-Abstauber, einreihig, helle Borstenmischung**

**Nr. 933935 170x25 mm - BL 60 mm**



**Maler-Abstauber, dreireihig, helle Borstenmischung**

Vulkanisiert in Bündeln

**Nr. 933940 160x35 mm - BL 60 mm**



**Abstauber mit langem Stiel**  
helle Borstenmischung

Nr. 933945 400x13 mm - BL 60 mm



**Deckenbürste Maler-Profi, schwarze Borste**  
vulkanisiert in Aluminiumkörper, Holzgriff, Borstenlänge 89 mm

Nr. 5189570 18x8 cm - BL 85 mm



**Deckenborste, Kunstborstenmischung**  
Nylon-Mischung, Aluminium-Körper, schwarzer Kunststoffhalter, beiger Kunststoffgriff

Nr. 5189575 18x8 cm - BL 90 mm



**Maler-Deckenbürste Alu, graue Borste**  
vulkanisiert in Aluminiumkörper, mit Holzgriff

Nr. 5180035 17x7 cm - BL 85 mm



**Maler-Deckenbürste Borste, helle Borste**  
vulkanisiert in lösungsmittelfesten Kunststoffkörper, sehr voll gearbeitet

Nr. 933865 17x7 cm - BL 85 mm  
Nr. 933866 18x8 cm - BL 85 mm



**Deckenbürste Holzkörper**  
helle Borste mit grauer Einlage, in Bündeln vulkanisiert

Nr. 5180080 17x7 cm - BL 85 mm



**Terrassenschrubber, graue Borstenmischung**  
 5-reihig, mit Bart, mit verzinktem Stielhalter, zum Säubern von  
 von Holzterrassen  
**Nr. 909110 22x8 cm - 5-reihig**



**Fußboden-Bürste, helle Borste**  
 helle Borste, Holzkörper, mit Aludruckgusshalter mit Schrauben  
 und Muttern. Zur Beschichtung von Böden mit Lacken oder Ölen.  
**Nr. 933906 220 mm**  
**Nr. 933905 300 mm**  
**Nr. 933900 500 mm**



**Heimwerker-Deckenbürste, Holzkörper**  
 Kunststoffborste, heller Mantel, dunkle Einlage  
**Nr. 917026 17x7 cm - BL 70 mm**  
**Nr. 933880 18x8 cm - BL 70 mm**



**Heimwerker-Deckenbürste, Kunststoffkörper**  
 Kunststoffborste, heller Mantel, dunkle Einlage  
**Nr. 933875 17x8,5 cm - BL 80 mm**



**Tiefgrundbürste, lösemittelbeständiger Silverprenbesatz**  
 geeignet für Grundier- und Lösungsmittel  
**Nr. 933885 17,5x8 cm - BL 75 mm**



**Deckenbürste, Nylon-Kunstborste**  
 gestanz in ovalen, brauner Holzkörper, heller Mantel  
 mit dunkler Einlage  
**933870 18x8,5 cm - BL 80 mm**



**Kokos-Deckenbürste**

aus heller Kokos-Faser, geeignet für lösungsmittelhaltige Grundiermittel und stark alkalische Anstrichmittel (Zement oder Kalkfarben)

5170325 170x70 mm - BL 75 mm



**Putzstrukturwischer**

PET Besteckung rot, lackierter Holzkörper mit Griffloch

5170382 - 200 mm

BL 90 mm

5170384 - 300 mm

BL 90 mm

5170386 - 500 mm

BL 90 mm



**Tapezierbürste, Rosshaar**

Rosshaar-Besteckung, mit Seitenbart

Nr. 933920 240x70 mm - kleine Ausführung, eckig



**Tapezierbürste, Rosshaar**

Rosshaar-Besteckung, mit kräftigem Seitenbart

Nr. 5170380 310x70 mm - große Ausführung, abgerundet



**Tapezierwischer Nylon, weiß**

weicherer Nylonbesatz für empfindliche Tapeten  
gestanzte Ausführung, in Bündeln

5170335 320x22mm - BL 50 mm - gestanzte Ausführung



**Tapezierwischer, Nylonbesatz weiß**

härterer Nylonbesatz für feste Tapeten, z. B. Rauhfaser  
in Bündeln vulkanisierte Ausführung

Nr. 5170337 320x22 mm - BL 50 mm - vulkanisierte Ausführung



**Tapezierwischer, graue Borste**  
 naturlackiertes Holz mit Griffloch, in Reihen vulkanisiert  
 weicher Chinaborstenbesatz, für empfindliche Tapeten  
**933915 320x22 mm - BL 45 mm vulkanisierte Ausführung**



**Tapezierwischer, Synthetik**  
 Synthetikmischung, lackierter Holzkörper mit Griffloch  
 geeignet für empfindliche Tapeten  
**933917 300x22 mm - BL 48 mm vulkanisierte Ausführung**



**Tapezierwischer, Nylon/Borstenmischung**  
 Borstenlänge 48 mm, Holzfassung mit Griffloch, in Reihen vulkanisiert  
 geeignet für alle Tapeten  
**Nr. 5170338 30 cm - BL 48 mm vulkanisierte Ausführung**



**Tapezierwischer „Dachs“**  
 3-reihig - schwarze Borste/Nylonbesatz/schwarze Borste  
 Borstenlänge 48 mm, Holzfassung mit Griffloch, in Reihen vulkanisiert  
**Nr. 5170339 30 cm - BL 48 mm**



**Lasurwischer**  
 Vollsynthetische Borstenmischung, Holzfassung, vulkanisiert  
**Nr. 5170332 20 cm - BL 70 mm**  
**Nr. 5170390 30 cm - BL 70 mm**



**Lasurpinsel**  
 italienischer Lasurpinsel, 100 % Synthetikborste  
 Holzgriff mit Aufhängeloch  
**Nr. 5179405 75 mm**  
**Nr. 5179410 100 mm**



**Aquarellpinsel Synthetikkaar**

goldfarbiges feines Synthetik, Silberzwinde, schwarzlackierter Stiel

Nr. 5185005 Gr. 00	Nr. 5185020 Gr. 2	Nr. 5185045 Gr. 8
Nr. 5185010 Gr. 0	Nr. 5185030 Gr. 4	Nr. 5185050 Gr. 10
Nr. 5185015 Gr. 1	Nr. 5185040 Gr. 6	Nr. 5185055 Gr. 12



**Aquarellpinsel Fehhaar**

Fehhaarmischung, Metallzwinde, halbspitzer cederfarbig lackierter Stiel

Nr. 5185060 Gr. 1	Nr. 5185085 Gr. 6	Nr. 5185100 Gr. 12
Nr. 5185065 Gr. 2	Nr. 5185090 Gr. 8	
Nr. 5185075 Gr. 4	Nr. 5185095 Gr. 10	



**Aquarellpinsel Rotmarder**

feine Rotmarderhaare Silberzwinde, halbspitzer schwarzlackierter Stiel

Nr. 5185105 Gr. 00	Nr. 5185130 Gr. 4	Nr. 5185160 Gr. 10
Nr. 5185110 Gr. 0	Nr. 5185140 Gr. 6	Nr. 5185170 Gr. 12
Nr. 5185115 Gr. 1	Nr. 5185150 Gr. 8	
Nr. 5185120 Gr. 2		



**Strichzieher, rund**

helle Borsten Nickelzwinde, langer Naturstiel

Nr. 5185550 Gr. 2	Nr. 5185570 Gr. 10	Nr. 5185590 Gr. 18
Nr. 5185555 Gr. 4	Nr. 5185575 Gr. 12	Nr. 5185595 Gr. 20
Nr. 5185560 Gr. 6	Nr. 5185580 Gr. 14	
Nr. 5185565 Gr. 8	Nr. 5185585 Gr. 16	



**Gussowpinsel Rindshaar**

flach, helle Rindshaare, Silberzwinde, weinrotlackierter Stiel

Nr. 5185395 Gr. 2	Nr. 5185410 Gr. 8	Nr. 5185425 Gr. 14
Nr. 5185400 Gr. 4	Nr. 5185415 Gr. 10	Nr. 5185430 Gr. 16
Nr. 5185405 Gr. 6	Nr. 5185420 Gr. 12	



**Gussowpinsel weiße Borste**

extra weiße Borsten, Nickelzwinde, langer Naturstiel

Nr. 5185625 Gr. 2	Nr. 5185645 Gr. 10	Nr. 5185665 Gr. 18
Nr. 5185630 Gr. 4	Nr. 5185650 Gr. 12	Nr. 5185670 Gr. 20
Nr. 5185635 Gr. 6	Nr. 5185655 Gr. 14	Nr. 5185675 Gr. 22
Nr. 5185640 Gr. 8	Nr. 5185660 Gr. 16	Nr. 5185680 Gr. 24



**Plakatschreiber flach**

Synthetikaar Silberzwinge, schwarzlackierter Stiel

- |                       |                      |
|-----------------------|----------------------|
| Nr. 5185320 Gr. 1/8"  | Nr. 5185345 Gr. 1/2" |
| Nr. 5185325 Gr. 3/16" | Nr. 5185350 Gr. 5/8" |
| Nr. 5185330 Gr. 1/4"  | Nr. 5185355 Gr. 3/4" |
| Nr. 5185335 Gr. 5/16" | Nr. 5185360 Gr. 1"   |



**Ölmalpinsel**

helle Rindshaare, oval gearbeitet (sog. Katzenszungenform), Silberzwinge, langer schwarz lackierter Stiel

- |                   |                    |                    |
|-------------------|--------------------|--------------------|
| Nr. 5185455 Gr. 2 | Nr. 5185470 Gr. 8  | Nr. 5185485 Gr. 14 |
| Nr. 5185460 Gr. 4 | Nr. 5185475 Gr. 10 | Nr. 5185490 Gr. 16 |
| Nr. 5185465 Gr. 6 | Nr. 5185480 Gr. 12 |                    |



**Ausbesserungspinsel**

dunkle Haare, feine Spitze, Nickelzwinge, grüner Stiel, nitrobeständig

- |                                |                                    |
|--------------------------------|------------------------------------|
| Nr. 5185502 Gr. 4 - Naturhaar  | Nr. 5185494 Gr. 4 - Synthetikhaar  |
| Nr. 5185503 Gr. 6 - Naturhaar  | Nr. 5185496 Gr. 6 - Synthetikhaar  |
| Nr. 5185500 Gr. 8 - Naturhaar  | Nr. 5185497 Gr. 8 - Synthetikhaar  |
| Nr. 5185504 Gr. 10 - Naturhaar | Nr. 5185498 Gr. 10 - Synthetikhaar |



**Ausbesserungspinsel-Sets**

- |             |   |
|-------------|---|
| Nr. 5185960 | Set mit 12 Stück Grösse 4 auf Karte, Naturhaar                              |
| Nr. 5185962 | Set mit 12 Stück Grösse 6 auf Karte, Naturhaar                              |
| Nr. 5185964 | Set mit 12 Stück Grösse 8 auf Karte, Naturhaar                              |
| Nr. 5185966 | Set mit 12 Stück Grösse 10 auf Karte, Naturhaar                             |
| Nr. 5185499 | Set mit 12 Stück, jeweils 3 Stück der Gr. 4,6,8,10 im Karton, Synthetikhaar |



**Emallelack-Pinsel**

helle Borsten, Universalpinsel in flachen Blechzwingen, geeignet für kleinere Lackierungen

- |                   |                   |
|-------------------|-------------------|
| Nr. 5185745 Gr. 0 | Nr. 5185760 Gr. 3 |
| Nr. 5185750 Gr. 1 | Nr. 5185765 Gr. 4 |
| Nr. 5185755 Gr. 2 | Nr. 5185770 Gr. 5 |



**Ring-Strichzieher**

schwarze Chinaborsten, langer gelber Vorband

- |                               |
|-------------------------------|
| Nr. 5185610 Gr. 00 - BL 75 mm |
| Nr. 5185615 Gr. 0 - BL 80 mm  |
| Nr. 5185620 Gr. 1 - BL 85 mm  |



**Schablonierpinsel lang**

helle Borsten, halblanger Naturstiel, zum Schablonieren auf Wänden, Stoffen und Papier

Nr. 5185775 Gr. 6	Nr. 5185790 Gr. 14
Nr. 5185780 Gr. 8	Nr. 5185795 Gr. 16
Nr. 5185782 Gr. 10	Nr. 5185800 Gr. 20
Nr. 5185785 Gr. 12	



**Schablonierpinsel kurz**

helle Borsten, kurzer Holzzapfen, zum Schablonieren auf Wänden, Stoffen und Papier

Nr. 5185805 Gr. 6	Nr. 5185825 Gr. 14
Nr. 5185810 Gr. 8	Nr. 5185830 Gr. 16
Nr. 5185815 Gr. 10	Nr. 5185835 Gr. 20
Nr. 5185820 Gr. 12	



**Vertreiber**

mittellange helle Borsten, Blechzwinge, Naturstiel

Nr. 5185840 Gr. 1/2" / 15 mm	Nr. 5185855 Gr. 2,5" / 60 mm
Nr. 5185842 Gr. 3/4" / 20 mm	Nr. 5185860 Gr. 3" / 75 mm
Nr. 5185845 Gr. 1" / 25 mm	Nr. 5185865 Gr. 3,5" / 80 mm
Nr. 5185850 Gr. 1,5" / 35 mm	Nr. 5185867 Gr. 4" / 100 mm
Nr. 5185852 Gr. 2" / 50 mm	



**Modler**

kurze helle Borsten, Blechzwinge, kurzer Naturstiel, für Holzarbeiten, u.a. als Firniß-Pinsel

Nr. 5185870 Gr. 1/2" / 15 mm	Nr. 5185895 Gr. 2,5" / 60 mm
Nr. 5185875 Gr. 3/4" / 20 mm	Nr. 5185900 Gr. 3" / 75 mm
Nr. 5185880 Gr. 1" / 25 mm	Nr. 5185905 Gr. 3,5" / 80 mm
Nr. 5185885 Gr. 1,5" / 35 mm	Nr. 5185910 Gr. 4" / 100 mm
Nr. 5185890 Gr. 2" / 50 mm	



**Schläger**

mit extra langer Chinaborste, Holzstiel, zum Verschlagen von Farbe

Nr. 5185915 Gr. 3"/75 mm
--------------------------



**Vertreiber mit naturweißen Synthetik-Borsten**

Konex®-Borsten weiß, (dünnes, fein gespitztes Kunstfasermaterial) Edelstahlblech 1. Stärke, kurzer Naturholzstiel

Nr. 5185945 50 mm - BL 40 mm	Nr. 5185955 100 mm - BL 40 mm
Nr. 5185950 75 mm - BL 40 mm	Nr. 5185957 200 mm - BL 40 mm

**Flachpinsel "Konex", 4. Stärke PA-Fassung blau**

204. Stärke, vollsynthetische Mischung Konex® seitlich gerundet, blaue Polyamid Kunststoff-Fassung, Buchenholzstiel

Nr. 5185938 50 mm - BL 42 mm
Nr. 5185940 75 mm - BL 42 mm



**Dachsvertreiber**

Einlage reines Dachshaar, voll gearbeitet, in weißlackierte Plättchen eingezogen, braunlackierter Stiel

Nr. 5185255 Gr. 3"/75 mm

Nr. 5185260 Gr. 4"/100 mm



**Dachsvertreiber, synthetisches Dachshaar**

Einlage synthetisches Dachshaar, voll gearbeitet, in weißlackierte Plättchen eingezogen, braunlackierter Stiel

Nr. 5185262 Gr. 3"/75 mm

Nr. 5185263 Gr. 4"/100 mm

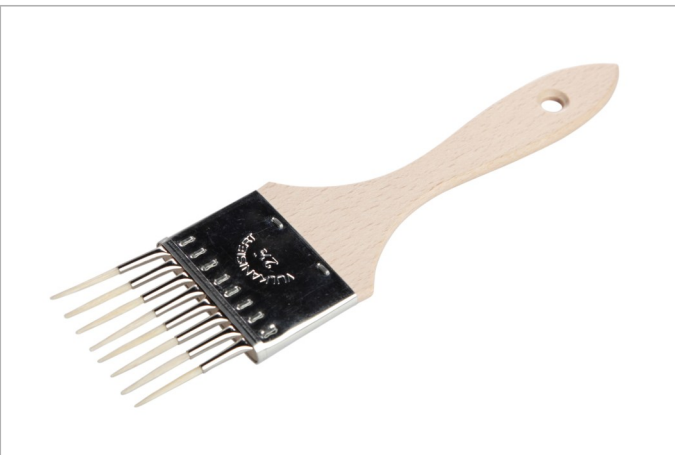

**Zackenpinsel**

extraweiße Borsten, bewegliche Zacken, kurzer Naturstiel, z.B. für Holz Holzmaserungen oder Spezialeffekte auf Stoff

Nr. 5185280 Gr. 1"/25 mm 3 Zacken

Nr. 5185285 Gr. 2"/50 mm 7 Zacken

Nr. 5185290 Gr. 3"/75 mm 10 Zacken

Nr. 5185295 Gr. 4"/100 mm 13 Zacken



**Birkenmodler**

falbe Borsten, gewelltes Blech, für Spezialeffekte auf Holz

Nr. 5185300 Gr. 3"/75 mm

Nr. 5185305 Gr. 4"/100 mm



**Breiter Haarpinsel**

Schwarzes Synthetikkaar, Edelstahlzwinge, Naturstiel

Nr. 5185547 Gr. 2"/50 mm

**Grundierpinsel**

weiße Ziegenhaare, weißlackierter Stiel, 1. Stärke

5185315 Gr. 2"/50 mm

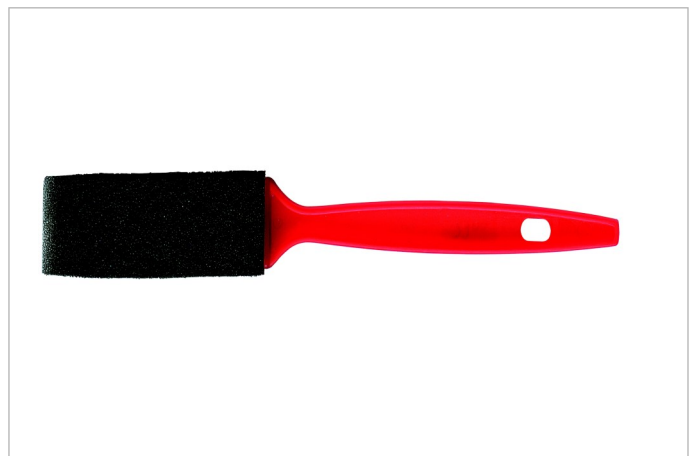

**Schaumstoffpinsel**

grauer Schaumstoff an rotem Kunststoffstiel

Nr. 5184505 Gr. 1"/25 mm



**Grundierpinsel**

oval gearbeitet, schwarzes Ziegenhaar, Nickelzwinge, kurzer Stiel

Nr. 5185310 Gr. 22



**Fächerpinsel**

extraweiße Borsten, Silberzwinge langer naturlackierter Stiel, z.B. für Spezialeffekte mit Öl- und Aquarellfarben, sowie für Maserungen auf Holz und Stein

Nr. 5185265 Gr. 2

Nr. 5185270 Gr. 4

Nr. 5185275 Gr. 6



**Anschlusspinsel**

in Pappe gefasst, zum Anschließen von Blattgold und anderer Blattmetalle

Nr. 5185245 Gr. 2"/50 mm, reines Fehhaar, rosa Pappe

Nr. 5185250 Gr. 3"/75 mm, reines Fehhaar, rosa Pappe

Nr. 5185252 Gr. 2"/50mm, synthetisches Fehhaar, weiße Pappe

Nr. 5185253 Gr. 3"/75mm, synthetisches Fehhaar, weiße Pappe



**Vergolder-Formerpinsel / Aufholzpinsel**

Rindshaarmischung an Aufholzstiel

5185920 Gr. 8 - BL 55 mm, Stiellänge 14 cm

5185925 Gr. 12 - BL 65 mm, Stiellänge 18 cm



**Azubiset 20-teilig**

Nr. 933662 20-teilig



**Pinselset 12-teilig in Drehpackhülle**

Ölmalpinsel Gussowform, helle Borste, langer Holzstiel lackiert  
Gr. 2,4,6,8,10,12,14,16,18,20,22,24  
Nr. 933675 Gr. 2-24



**Pinselset 9-teilig in Drehpackhülle**

Schul-Borstenpinsel, helle Borste, kurzer Holzstiel unlackiert  
Gr. 2,4,6,8,10,12,14,16,20  
Nr. 933680 9-teilig



**Pinselset 10-teilig in Drehpackhülle**

Schul-Aquarellpinsel, Ponyhaar, kurzer lackierter Stiel  
Gr. 1,2,3,4,5,6,8,10,12,14  
Nr. 933695 10-teilig



**Pinselset 12-teilig in Drehpackhülle**

Synthetikpinsel 6x Gussow- + 6x spitze Form, kurzer lackierter Stiel  
Gr. 2,4,6,8,10,12, für Acryl- und Ölfarben  
Nr. 933685 12-teilig



**Pinselset 12-teilig in Drehpackhülle**

Synthetikpinsel Gussowform, langer lackierter Stiel  
Gr. 2,4,6,8,10,12,14,16,18,20,22,24, für Acryl- und Ölfarben  
Nr. 933690 12-teilig Gr. 2-24

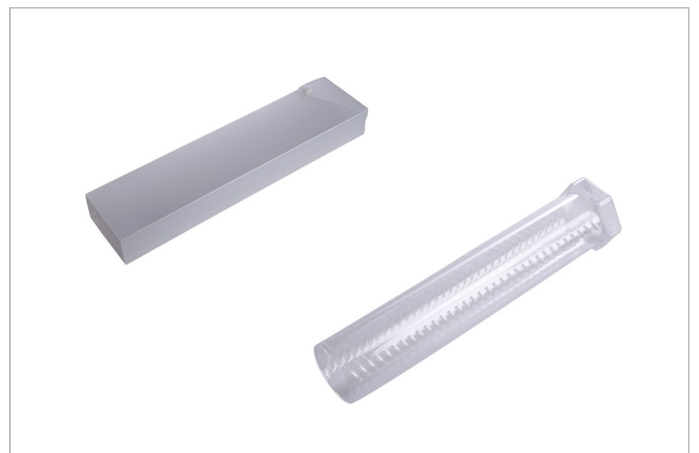

**Pinselbox transparent/weiß**

aus Kunststoff, zur Aufbewahrung von Fein- und Künstlerpinseln  
Nr. 5172635 360x80x40 mm

**Drehpackhülle aus PP, ausziehbar**

transparenter Kunststoff, zur Aufbewahren von Fein- und Künstlerpinseln  
Nr. 5172125 20-35 cm



**Heizkörperwalze Feinschaum, beidseitig gerade**  
 extra fein, Schaumgewicht 60 kg/m<sup>3</sup>, speziell für glatte Oberflächen,  
 geeignet für Öl-, Lack und Kunstharzfarben  
 Nr. 935115 11 cm  
 Nr. 935116 15 cm



**Heizkörperwalze Feinschaum, bügelseitig rund**  
 extra fein, Schaumgewicht 60 kg/m<sup>3</sup>, speziell für glatte Oberflächen,  
 geeignet für Öl-, Lack- und Kunstharzfarben  
 Nr. 935120 11 cm  
 Nr. 935121 15 cm



**Heizkörperwalze Feinschaum, rund**  
 extra fein, Schaumgewicht 60 kg/m<sup>3</sup>, speziell für glatte Oberflächen,  
 geeignet für Öl-, Lack- und Kunstharzfarben  
 Nr. 935125 11 cm  
 Nr. 935126 15 cm



**Mini-Heizkörperwalze Feinschaum, beidseitig gerade**  
 speziell für glatte Oberflächen, geeignet für Öl-, Lack und  
 Kunstharzfarben  
 Nr. 5170055 5 cm  
 Nr. 5170057 7 cm



**Heizkörperwalze Schaumstoff beflockt**  
 Speziell für die Verarbeitung von Acryl-Lacken, auch für leichtfließende  
 und lösemittelarme Kunstharzlacke geeignet. Durchmesser 35 mm  
 Nr. 5179000 5 cm gerade  
 Nr. 5179005 11 cm Beidseitig rund  
 Nr. 5179010 15 cm Beidseitig rund



**Großwalze Schaumstoff beflockt**  
 Speziell für die Verarbeitung von Acryl-Lacken, auch für leichtfließende  
 und lösemittelarme Kunstharzlacke geeignet. Durchmesser 80 mm  
 Nr. 5179012 18 cm Beidseitig rund  
 Nr. 5179014 25 cm Beidseitig rund



**Heizkörperwalze Microstreif**

Mikrofaser, Florhöhe 8 mm, speziell für dünnflüssige Materialien, wie z. B. Lasuren, Beizen und Grundierungen. Extrem saugfähig.

Nr. 5179092 5 cm

Nr. 5179095 10 cm

Nr. 5179105 12 cm - 30 mm Walzendurchmesser

Nr. 5179110 16 cm - 30 mm Walzendurchmesser



**Heizkörperwalze Nylon gelb/schwarz**

100 % Polyamid, Florhöhe 7 mm, geeignet für Versiegelungen, Öl-, Lack- und Kunstharzfarben sowie Rostschutzanstriche

Nr. 5170222 5 cm

Nr. 5170225 10 cm

Nr. 5170227 15 cm

Nr. 5170230 12 cm - 30 mm Walzendurchmesser

Nr. 5170235 16 cm - 30 mm Walzendurchmesser



**Heizkörperersatzwalze „Velour“**

100 % Wolle, Florhöhe 4 mm, lösungsmittelfest für Kunstharz und Acryllacke, sowie Lasuren und Versiegelungen

Nr. 5170059 6 cm

Nr. 5170060 10 cm

Nr. 5170062 15 cm

Nr. 5170063 12 cm - 30 mm Walzendurchmesser



**Heizkörperwalze MicroTEX, Kurzflor**

Mikrofaser und texturiertem Polyesterfilament-Mischgewebe, zum Auftragen wasserbasierter Farben und Versiegelungen.

Nr. 5179607 - 5 cm

Florhöhe 6 mm

Nr. 5179609 - 10 cm

Florhöhe 6 mm



**Heizkörperwalze Lackfilt**

Spezieller Webplüsch mit Florhöhe 5 mm  
Für wasserverdünnbare Lacksysteme, wie z. B. Acryllacke

Nr. 5179060 5 cm

Nr. 5179065 10 cm

Nr. 5179070 15 cm

Nr. 5179075 12 cm - 30 mm Walzendurchmesser

Nr. 5179080 16 cm - 30 mm Walzendurchmesser



**Heizkörperwalze Gamma**

Kurzflorige (4 mm) Spezialfaser, für die Anwendung von wasserbasierenden Lacken der neuen Generation

Nr. 5179085 10 cm

Nr. 5179090 12 cm - 30 mm Walzendurchmesser



**Heizkörperwalze Goldfaden**

100 % Polyamidgarn, Florhöhe 14 mm universell einsetzbar für Wand-, Decken- und Fassadenfarbe, Öl-, Lack- und Kunstharzfarben

Nr. 935138 6 cm

Nr. 935140 10 cm

Nr. 935141 15 cm

Nr. 935143 12 cm - 30 mm Walzendurchmesser

Nr. 935144 16 cm - 30 mm Walzendurchmesser



**Heizkörperwalze Perlon**

Perlonwebware Florhöhe 12 mm. Für alle Malerarbeiten, vorwiegend für Wand- und Deckenfarben, auch für Öl-, Lack- und Kunstharzfarben.

Nr. 935142 6 cm

Nr. 935145 10 cm

Nr. 935146 15 cm

Nr. 935147 12 cm - 30 mm Walzendurchmesser



**Heizkörperwalze MicroTEX, Langflor**

Mikrofaser und texturiertem Polyesterfilament-Mischgewebe, zum Auftragen wasserbasierter Farben und Versiegelungen.

Nr. 5179610 - 5 cm

Florhöhe 13 mm

Nr. 5176912 - 10 cm

Florhöhe 13 mm



**Heizkörperwalze „Malerstreif“, Original Friess**

Florhöhe 14 mm. Für alle Malerarbeiten, vorwiegend für Wand- und Deckenfarben, auch für Öl-, Lack- und Kunstharzfarben.

Nr. 935135 10 cm

Nr. 935136 15 cm

Nr. 935180 12 cm - 30 mm Walzendurchmesser



**HK-Bügel 4-fach verstellbar (inkl. 2 Stück Flockwalzen)**

Winkel des Rollerbügels beliebig verstellbar.

Inklusive 1x2 Stück Flockwalzen grün 5174065 (Korbssystem 11 cm)

Nr. 5174060 4-fach verstellbar 15 cm Grifflänge



**Flockwalzen grün (2er Pack)**

(2er Pack) passend für HK-Bügel 5174060 (Korbssystem)

Beflockter Schaum, für wässrige und lösemittelhaltige Lacke geeignet

Nr. 5174065 11 cm (2er Pack)



**Lackierwalze „Velourplüsch“**

Velourplüsch, Wolle, Florhöhe 4 mm geeignet zum Lackieren mit gut verlaufenden Lackfarben, Versiegelungen und Beschichtungen

Nr. 5170215 18 cm

Nr. 5170220 25 cm



**Lackierwalze „VELOURPRO“, ungepolstert**

Florhöhe 4 mm, Walzenkörper 48 mm. Geeignet für glatte Untergründe Für Lackfarben und Versiegelungen, bzw. für Epoxid- und Polyesterharze

Nr. 5179147 20 cm

Nr. 5179152 25 cm



**Lackierwalze „Mohair“, ungepolstert**

Speziell für alle zähflüssigen und stark lösemittelhaltigen Beschichtungsmaterialien, wie z. B. Epoxid- und Polyesterharze

Nr. 5179145 18 cm

Nr. 5179150 25 cm



**Malерwalze MicroTEX, Florhöhe 6 mm**

Mikrofaser und texturiertem Polyesterfilament-Mischgewebe, zum Auftragen wasserbasierter Farben und Versiegelungen.

Nr. 5179590

20 cm Walzendurchmesser 48 mm

Nr. 5179595

25 cm Walzendurchmesser 48 mm



**Großwalze Schaumstoff beflockt**

Speziell für die Verarbeitung von Acryl-Lacken, auch für leichtfließende und lösemittelarme Kunstharzlacke geeignet. Durchmesser 80 mm

Nr. 5179012 18 cm

Beidseitig rund

Nr. 5179014 25 cm

Beidseitig rund



**Lack- und Versiegelungswalze "Gamma", ungepolstert**

Kurzflorige (4mm) Spezialfaser, für die Anwendung von wasserbasierenden Lacken der neuen Generation

Nr. 5179125 18 cm

Nr. 5179130 25 cm



**Lackierwalze "Microfiber weiß", ungepolstert**

Florhöhe 5 mm, 48 cm Rollendurchmesser, für die Anwendung von wasserbasierenden Lacken

Nr. 5179840 20 cm

Nr. 5179845 25 cm

Nr. 5179847 40 cm

Nr. 5179848 50 cm

Nr. 5179849 60 cm



**Lackierwalze "Microfiber gestreift", ungepolstert**

Florhöhe 12 mm, 48 cm Rollendurchmesser. Speziell für dünnflüssige Materialien wie z. B. Grundierungen, Beizen, Lasuren oder Latexfarben.

Nr. 5179830 20 cm

Nr. 5179835 25 cm



**Lackier- und Beschichtungswalze "Nylon gelb/schwarz", ungepolstert**

100 % Polyamid, geeignet für Versiegelungen, Florhöhe 7 mm  
 Öl-, Lack- und Kunstharzfarben sowie Rostschutzanstriche

Nr. 5170236 18 cm

Florhöhe 7 mm

Nr. 5170238 25 cm

Florhöhe 7 mm



**Bodenwalze "Nylon gelb/schwarz", ungepolstert**

100 % Polyamid, Florhöhe 13 mm, geeignet für Versiegelungen,  
 Öl-, Lack- und Kunstharzfarben sowie Rostschutzanstriche

Nr. 5170245 50 cm

Nr. 5170280 Bügel für Bodenwalzen, ausziehbar 40-60 cm



**Farbwalze "Vestan", ungepolstert**  
preisgünstige Allroundwalze ungepolstert, 53 mm Walzendurchmesser

Nr. 5170092 18 cm  
Nr. 5170095 25 cm



**Industriewalze „Nylon“, ungepolstert**  
Speziell für Polyester- und Epoxidharze, sowie für industrielle Beschichtungen u. a. Fußboden, 100 % Polyamid, Florhöhe 12 mm

Nr. 5179155 18 cm  
Nr. 5179160 25 cm



**Malerwalze "Goldfaden", ungepolstert**  
100 % Polyamid, Florhöhe 20 mm universell einsetzbar für Wand-, Decken- und Fassadenfarbe, ebenfalls geeignet für Öl-, Lack- und Kunstharzfarben

Nr. 5170200 18 cm                      58 mm Walzendurchmesser  
Nr. 5170205 25 cm                      58 mm Walzendurchmesser



**Malerwalze „Universalstreif“**  
Ungepolstert, 58 mm Rollendurchmesser. geeignet für Dispersions-, Latex- und Silikatfarben auf glatten bis leicht rauen Untergründen

Nr. 5179650 20 cm	Florhöhe 14 mm
Nr. 5179655 25 cm	Florhöhe 14 mm
Nr. 5179657 40 cm	Florhöhe 14 mm
Nr. 5179658 50 cm	Florhöhe 14 mm
Nr. 5179659 60 cm	Florhöhe 14 mm



**Malerwalze „Goldfaden“ ungepolstert**  
Ungepolstert, 12 mm Florbezug, für hochdeckende Dispersionsfarben, Außen und Innen auf glatten Untergründen

Nr. 5179177 18 cm                      48 mm Walzendurchmesser  
Nr. 5179182 25 cm                      48 mm Walzendurchmesser



**Malerwalze "TECH", ungepolstert**  
58 mm Rollendurchmesser. Flusenarmes Endlosgarn, gute Farb-abgabe /-aufnahme. Für Dispersions-, Latex- und Silikatfarben

Nr. 5179790 20 cm	Florhöhe 12 mm
Nr. 5179800 25 cm	Florhöhe 12 mm
Nr. 5179805 20 cm	Florhöhe 18 mm
Nr. 5179815 25 cm	Florhöhe 18 mm



**Beschichtungs- und Versiegelungswalze „Texron“**  
 Ungepolstert, 12 mm Florbezug, lösungsmittelbeständig  
 Speziell geeignet für Fussbodenanstriche und -beschichtungen  
**Nr. 5179195 18 cm**  
**Nr. 5179200 25 cm**



**Lackier- und Beschichtungswalze 6 mm, ungepolstert**  
 Florhöhe 6 mm, Walzendurchmesser 48 mm

- |                     |                     |
|---------------------|---------------------|
| Nr. 5179625 - 20 cm | Nr. 5179632 - 40 cm |
| Nr. 5179630 - 25 cm | Nr. 5179633 - 50 cm |
|                     | Nr. 5179634 - 60 cm |



**Lackier- und Beschichtungswalze 12 mm, ungepolstert**  
 Florhöhe 12 mm, Walzendurchmesser 48 mm

- |                     |                     |
|---------------------|---------------------|
| Nr. 5179635 - 20 cm | Nr. 5179642 - 40 cm |
| Nr. 5179640 - 25 cm | Nr. 5179643 - 50 cm |



**Malerwalze "DUX", ungepolstert**  
 100 % Polyamid, Florhöhe 21 mm, bestens geeignet für Dispersions-,  
 und Silikatfarben im Innen- und Außenbereich  
**Nr. 5179570 20 cm**  
**Nr. 5179575 25 cm**



**Malerwalze MicroTEX, Florhöhe 15 mm**  
 Walzendurchmesser 58 mm  
 für alle Materialien an Wand und Decke  
**Nr. 5179600 20 cm, 58 mm Durchmesser**  
**Nr. 5179605 25 cm, 58 mm Durchmesser**



**Farbwalze „Olivstreif“, leicht gepolstert**

100 % Polyamidbezug, Florhöhe 18 mm, leicht gepolsterte Universalwalze für innen und außen, auf glatten bis plastischen Untergründen

**Nr. 5170105 18 cm**

**Nr. 5170110 25 cm**



**Universal-Farbwalze „Synthex“**

Leicht gepolstert für leicht füllende, Dispersionsfarben Außen und Innen auf glatten bis plastischen Untergründen

**Nr. 5179205 20 cm**

**Nr. 5179210 27 cm**



**Fassadenwalze "DUX", gepolstert**

100 % Polyamid, bestens geeignet für Dispersions-, Latex- und Silikatfarben im Innen- und Außenbereich

**Nr. 5179580 20 cm**

**Nr. 5179585 25 cm**



**Fassadenwalze Goldfaden, stark gepolstert**

stark gepolsterte Fassadenwalze aus 100 % Polyamid, Florhöhe 20 mm Außen und innen auf groben, strukturierten Untergründen

**Nr. 5170115 25 cm**



**Lackier- und Beschichtungswalze 6 mm, ungepolstert**  
 Florhöhe 6 mm, Walzendurchmesser 48 mm

- Nr. 5179632 - 40 cm
- Nr. 5179633 - 50 cm
- Nr. 5179634 - 60 cm



**Lackier- und Beschichtungswalze 12 mm, ungepolstert**  
 Florhöhe 12 mm, Walzendurchmesser 48 mm

- Nr. 5179642 - 40 cm
- Nr. 5179643 - 50 cm



**Lackierwalze "Microfiber weiß", ungepolstert**  
 Florhöhe 5 mm, 48 cm Rollendurchmesser, für die Anwendung von wasserbasierenden Lacken

- Nr. 5179847 40 cm
- Nr. 5179848 50 cm
- Nr. 5179849 60 cm



**Lackier- und Beschichtungswalze Universalstreif**  
 Ungepolstert, 58 mm Rollendurchmesser. geeignet für Dispersions-, Latex- und Silikatfarben auf glatten bis leicht rauen Untergründen

- |                   |                |
|-------------------|----------------|
| Nr. 5179657 40 cm | Florhöhe 14 mm |
| Nr. 5179658 50 cm | Florhöhe 14 mm |
| Nr. 5179659 60 cm | Florhöhe 14 mm |



**Bodenwalze "Nylon gelb/schwarz"**  
 100 % Polyamid, Florhöhe 13 mm, geeignet für Versiegelungen, Öl-, Lack- und Kunstharzfarben sowie Rostschutzanstriche

- Nr. 5170245 50 cm
- Nr. 5170280 Bügel für Bodenwalzen, ausziehbar 40-60 cm



**Bügel für Bodenbeschichtungswalzen**  
 ausziehbar, geeignet für Walzen von 40-60cm

- Nr. 5170280 40-60 cm



**Feste Farbe-Roller Perlon, komplett mit Bügel**  
 100 % Polyamid, Florhöhe 12 mm, einsetzbar für „Feste Farbe“, sowie Wandfarben, Kunstharzfarben oder Rostschutz  
 Nr. 5170100 18 cm



**Kleisterroller inklusive Bügel**  
 100 % Polyester, Florhöhe 9 mm, geeignet zum Auftragen von Kleister auf Tapeten und Wandbeläge.  
 Nr. 5170102 18 cm



**Roller Micronyl**  
 Mikrofaser/Nylon-Besatz, Florhöhe 16 mm, universell einsetzbar, fest montiert auf Bügel, großer 58 cm Rollendurchmesser  
 Nr. 5179780 23 cm



**Roller Lammfell**  
 Lammfell, Florhöhe 24 mm, fest montiert auf Bügel, 48 mm Rollendurchmesser. Geeignet für alle Wand- und Deckenfarben (Ausnahme Silikat).  
 Nr. 5179785 23 cm



**Linomatroller**  
 Roller für Farbtrennungen und Begrenzungen, randgenau wie mit dem Lineal, Florhöhe 10 cm  
 Nr. 918245 Linomatroller 10 cm  
 Nr. 918246 Ersatzabdeckplatte  
 Nr. 918248 Ersatzwalze 10 cm



**Druckverschlußbeutel für Farbwalzen**  
 PE-Folie extra stark 100 my, verschließbar mittels Druck-Zur Aufbewahrung benutzter Farbwalzen über Nacht  
 Nr. 5174040 30 x 42 cm



**Eckenroller komplett mit Bügel, Bonumstreif**  
 speziell für sauberes und rasches Streichen von Ecken, Winkeln  
 und Profilen, Florhöhe 21 mm  
**Nr. 5179235**  
**Nr. 5179240 - Ersatzwalze**



**Eckenroller Polyacryl, gelb meliert, komplett mit Bügel,**  
 speziell für sauberes und rasches Streichen von Ecken, Winkeln  
 und Profilen, Florhöhe 18 mm, Durchmesser 10 cm  
**Nr. 5170090**

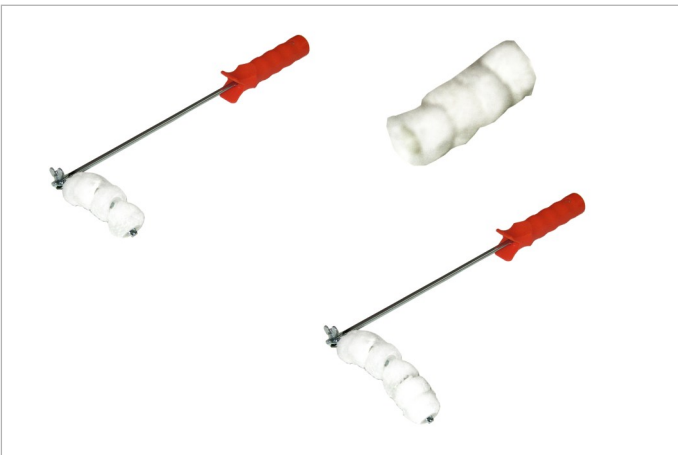

**Rohrroller, klein, Perlonbesatz 13 mm Florhöhe**  
 komplett mit langem Bügel zum rationellen Streichen von Rohren  
 Masten und Säulen. Für lösemittelhaltige und wässrige Systeme  
**Nr. 5179245 4-teilig bis 60 mm Rohrdurchmesser**  
**Nr. 5179250 6-teilig bis 100 mm Rohrdurchmesser**  
**Nr. 5179255 4-teilig Ersatzwalzen**  
**Nr. 5179260 6-teilig Ersatzwalzen**



**Rohrroller, klein, Polyacryl**  
 komplett mit langem Bügel zum rationellen Streichen von Rohren  
 Masten und Säulen. Für lösemittelhaltige und wässrige Systeme  
**Nr. 5170097 5-teilig**  
**Nr. 5170098 3-teilig**



**Klein-Strukturwalze Schaum - grob**  
 Polyesterschaum grobe Struktur  
 zum Strukturieren von plastischen Beschichtungen und Putzen  
**Nr. 5179315 11 cm**



**Schaum-Strukturwalze weiß - fein, gerundet**  
 Polyesterschaum feine Struktur, einseitig gerundet, zum Strukturieren von plastischen Beschichtungen und Putzen  
 Nr. 5179275 18 cm  
 Nr. 5179280 25 cm



**Schaum-Strukturwalze gelb - grob, gerundet**  
 Polyesterschaum grobe Struktur, einseitig gerundet, zum Strukturieren von plastischen Beschichtungen und Putzen  
 Nr. 5179295 18 cm  
 Nr. 5179300 25 cm



**Struktur-Walze Erbsloch-grob „Rollputz“, gerundet**  
 Polyesterschaum Erbslochstruktur, einseitig gerundet, zum Strukturieren von plastischen Beschichtungen und Putzen  
 Nr. 5179305 18 cm  
 Nr. 5179310 25 cm



**Schaum-Strukturwalze weiß - fein, gerade**  
 Schaum-Strukturwalze, feine Struktur, gerade Ausführung, Zum Strukturieren von plastischen Beschichtungen und Putzen  
 Nr. 5179277 18 cm  
 Nr. 5179282 25 cm



**Schaum-Strukturwalze gelb - grob, gerade**  
 Schaum-Strukturwalze grobe Struktur, gerade Ausführung, Zum Strukturieren von plastischen Beschichtungen und Putzen  
 Nr. 5179297 18 cm  
 Nr. 5179302 25 cm



**Struktur-Walze Erbsloch-grob „Rollputz“, gerade**  
 Schaum-Strukturwalze Erbslochstruktur, gerade Ausführung, Zum Strukturieren von plastischen Beschichtungen und Putzen  
 Nr. 5179307 18 cm  
 Nr. 5179312 25 cm



**Farbrollerabzieher**  
zum Abziehen von Farbwalzen nach Gebrauch,  
aus rotem Kunststoff  
Nr. 5173840 80 x 160 mm



**HighFlex Fill Roller 8cm, inkl. Bügel**  
mit Nylon-Besteckung schwarz, zum schnellen Aufbringen  
von Rollputz und zum Verteilen von Feinspachtel  
Nr. 5179540 - 8 cm

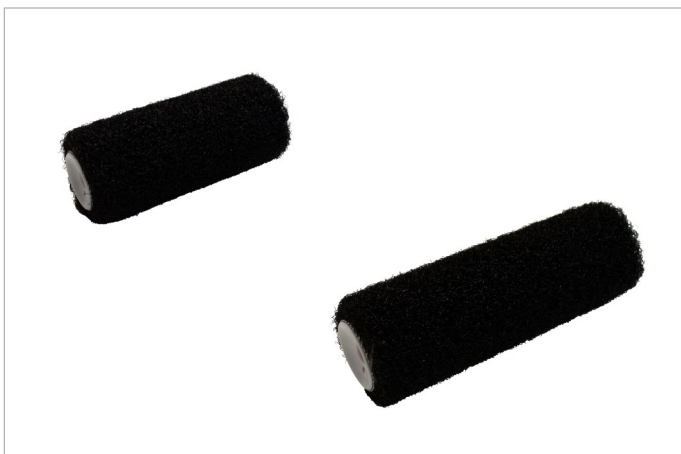

**HighFlex Fill Walze passend für 8 mm Steckbügel**  
mit Nylon-Besteckung schwarz, zum schnellen Aufbringen  
von Rollputz und zum Verteilen von Feinspachtel  
Nr. 5179525 - 18 cm  
Nr. 5179530 - 22 cm



**Stachel Entlüftungsroller**  
bestehend aus Kunststoffwalze mit 11 mm langen Stacheln, mit Bügel.  
Einsatz: zum Aufstechen von Blasen beim Verarbeiten von zähflüssigen  
Materialien, z.B. dickschichtige Epoxidharz-Bodenbeschichtungen  
Nr. 918356 18 cm - 11 mm lange Stacheln  
Nr. 918357 25 cm - 11 mm lange Stacheln



**Stachel-Entlüftungsroller, Metallrahmen, inkl. Spritzschutz**  
Nr. 5172970 25 cm - 11 mm lange Stacheln  
Nr. 5172972 50 cm - 11 mm lange Stacheln  
Nr. 5172975 25 cm - 21 mm lange Stacheln



**Entlüftungswalze "Stahldraht"**  
mit verzinktem Stahldraht 12 mm, Gesamtdurchmesser 70 mm  
aufsteckbar auf 8 mm Standardbügel  
Nr. 918350 25 cm

passender Holzstiel Nr. 5170359



**Maserboy klein/groß, aus Gummi**  
für Maserierarbeiten, zur Herstellung von dekorativen Holzmaser-  
techniken  
Nr. 936955 100 mm, klein  
Nr. 936956 150 mm, gross



**Maserierstahlkämme, Satz mit 12 Stück**  
Kammbreiten 1,2,3 und 4"  
Nr. 936960



**Maserierplatte, Gummi**  
4 mm starkes helles Gummi, mit 4 verschiedenen Zahnungen  
Nr. 936965 80 x 60 x 6 mm



**Vergolderkissen**  
aus bestem Schaflleder, mit Pergamentpapierschutz  
Nr. 971170 220 x 140 mm



**Vergolder-Formerpinsel / Aufholzpinsel**  
Rindshaarmischung an Aufholzstiel  
5185920 Gr. 8 - BL 55 mm, Stiellänge 14 cm  
5185925 Gr. 12 - BL 65 mm, Stiellänge 18 cm

**Anschlusspinsel**  
in Pappe gefasst, zum Anschließen von Blattgold und  
und anderer Blattmetalle  
Nr. 5185245 Gr. 2"/50 mm, reines Fehhaar, rosa Pappe  
Nr. 5185250 Gr. 3"/75 mm, reines Fehhaar, rosa Pappe



**Vergoldermesser**  
rostfrei, geschliffene, polierte Stahlklinge, mit Edelholzheft  
Gesamtlänge 26 cm  
Nr. 5172720 160 mm Klinge Klingenbreite 25 mm



**Nr. 102 / Motiv 7 cm**

**Bonum Tupfschablone, 102**  
 Motivhöhe 7 cm  
 aus 0,25 mm starker Spezialfolie  
 Nr. 5180505 59x21,5 cm



**Nr. 114 / Motiv 9,5 cm**

**Bonum Tupfschablone, 114**  
 Motivhöhe 9,5 cm  
 aus 0,25 mm starker Spezialfolie  
 Nr. 5180510 59x21,5 cm



**Nr. 116 / Motiv 10 cm**

**Bonum Tupfschablone, 116**  
 Motivhöhe 10 cm  
 aus 0,25 mm starker Spezialfolie  
 Nr. 5180515 59x21,5 cm

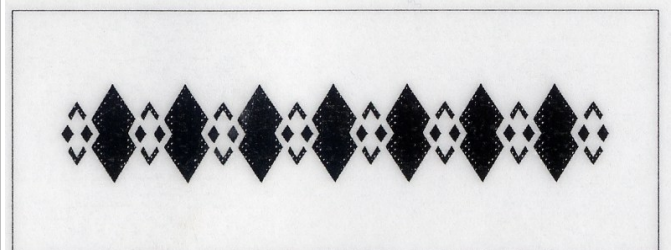

**Nr. 122 / Motiv 9 cm**

**Bonum Tupfschablone, 122**  
 Motivhöhe 9 cm  
 aus 0,25 mm starker Spezialfolie  
 Nr. 5180520 59x21,5 cm



**Nr. 123 / Motiv 6 cm**

**Bonum Tupfschablone, 123**  
 Motivhöhe 6 cm  
 aus 0,25 mm starker Spezialfolie  
 Nr. 5180525 59x21,5 cm



**Nr. 126 / Motiv 7,5 cm**

**Bonum Tupfschablone, 126**  
 Motivhöhe 7,5 cm  
 aus 0,25 mm starker Spezialfolie  
 Nr. 5180530 59x21,5 cm



**Nr. 129 / Motiv 6,5 cm**

**Bonum Tupfschablone, 129**

Motivhöhe 6,5 cm  
aus 0,25 mm starker Spezialfolie  
Nr. 5180535 59x21,5 cm



**Nr. 136 / Motiv 11 cm**

**Bonum Tupfschablone, 136**

Motivhöhe 11 cm  
aus 0,25 mm starker Spezialfolie  
Nr. 5180540 59x21,5 cm

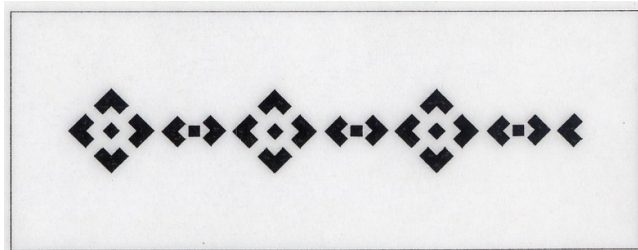

**Nr. 137 / Motiv 8 cm**

**Bonum Tupfschablone, 137**

Motivhöhe 8 cm  
aus 0,25 mm starker Spezialfolie  
Nr. 5180545 59x21,5 cm

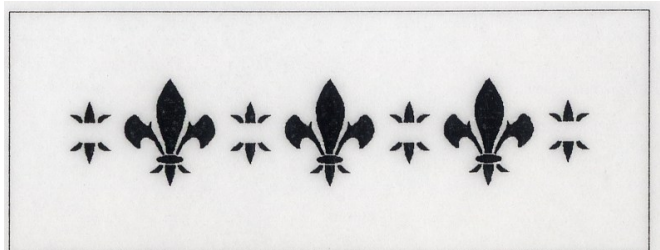

**Nr. 138 / Motiv 10 cm**

**Bonum Tupfschablone, 138**

Motivhöhe 10 cm  
aus 0,25 mm starker Spezialfolie  
Nr. 5180550 59x21,5 cm



**Nr. 143 / Motiv 9 cm**

**Bonum Tupfschablone, 143**

Motivhöhe 9 cm  
aus 0,25 mm starker Spezialfolie  
Nr. 5180555 59x21,5 cm



**Nr. 150 / Motiv 8,5 cm**

**Bonum Tupfschablone, 150**

Motivhöhe 8,5 cm  
aus 0,25 mm starker Spezialfolie  
Nr. 5180560 59x21,5 cm



**Nr. 151 / Motiv 7 cm**

**Bonum Tupfschablone, 151**

Motivhöhe 7 cm  
aus 0,25 mm starker Spezialfolie  
Nr. 5180565 59x21,5 cm

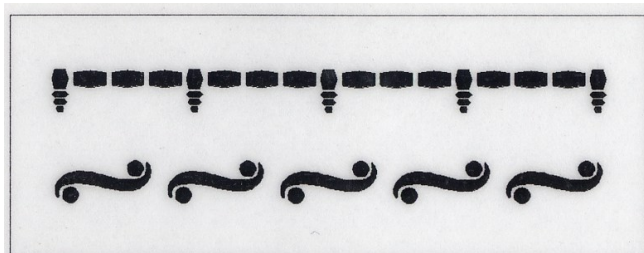

**Nr. 152 / Motiv 4 cm/ 4 cm**

**Bonum Tupfschablone, 152**

Motivhöhe 4 cm / 4 cm  
aus 0,25 mm starker Spezialfolie  
Nr. 5180570 59x21,5 cm

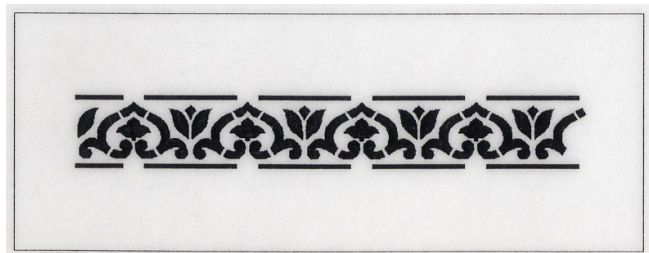

**Nr. 153 / Motiv 7 cm**

**Bonum Tupfschablone, 153**

Motivhöhe 7 cm  
aus 0,25 mm starker Spezialfolie  
Nr. 5180575 59x21,5 cm

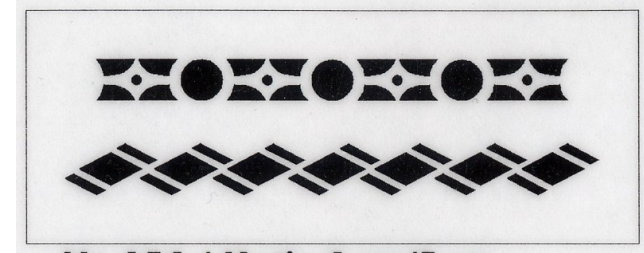

**Nr. 154 / Motiv 4 cm/5 cm**

**Bonum Tupfschablone, 154**

Motivhöhe 4 cm / 5 cm  
aus 0,25 mm starker Spezialfolie  
Nr. 5180580 59x21,5 cm



**Nr. 155 / Motiv 4 cm/3,5 cm**

**Bonum Tupfschablone, 155**

Motivhöhe 4 cm / 3,5 cm  
aus 0,25 mm starker Spezialfolie  
Nr. 5180585 59x21,5 cm



**Nr. 156 / Motiv 7 cm**

**Bonum Tupfschablone, 156**

Motivhöhe 7 cm  
aus 0,25 mm starker Spezialfolie  
Nr. 5180590 59x21,5 cm



Nr. 157 / Motiv 9,5 cm

**Bonum Tupfschablone, 157**

Motivhöhe 9,5 cm  
aus 0,25 mm starker Spezialfolie  
Nr. 5180595 59x21,5 cm



Nr. 158 / Motiv 6 cm

**Bonum Tupfschablone, 158**

Motivhöhe 6 cm  
aus 0,25 mm starker Spezialfolie  
Nr. 5180600 59x21,5 cm



**Malerwalzenbügel für Musterwalzen**

zum Einspannen der Musterwalze und Schaumgummiwalze  
Musterwalzen und Schaumgummiwalzen sind separat zu bestellen  
Nr. 5173930 15 cm



**Schwammwalze für Malerwalzenbügel**  
aus rotem Schaumgummi

Nr. 5173935 15cmx6,5cm



**Musterwalzen, Breite 15 cm, Durchmesser 52-56 mm**

50 verschiedene Motive einsehbar unter  
[www.bonum-werkzeuge.de/d\\_kreativ.html](http://www.bonum-werkzeuge.de/d_kreativ.html) oder downloadbar unter  
[www.bonum-werkzeuge.de/d\\_kataloge.html](http://www.bonum-werkzeuge.de/d_kataloge.html)

Nr. 5173940 + Motivnummer



TRUNA Musterwalze  
Motiv Nr. 801

Nr. 5193940-801

TRUNA Musterwalze  
Motiv Nr. 802

Nr. 5193940-802

TRUNA Musterwalze  
Motiv Nr. 803R

Nr. 5193940-803R

TRUNA Musterwalze  
Motiv Nr. 804

Nr. 5193940-804

Walzen sind in der Regel Sonderanfertigungen, bitte mit  
Lieferzeit von 2-3 Wochen rechnen



**Italienischer Effektroller „Bamboo“**  
 besonders geeignet für die Farbabnahmetechnik,  
 passend für 8 mm/18 cm Standardbügel  
 Nr. 5170000 20 cm



**Italienischer Effektroller „Rapper“**  
 besonders geeignet für die Farbabnahmetechnik,  
 passend für 8 mm/18 cm Standardbügel  
 Nr. 5170030 20 cm



**Italienischer Effektroller „Paillette“**  
 besonders geeignet für Farbabnahmetechnik,  
 passend für 8 mm/18 cm Standardbügel  
 Nr. 5170025 20 cm



**Italienischer Effektroller „Delta“**  
 besonders geeignet für die Farbabnahmetechnik,  
 passend für 8 mm/18 cm Standardbügel  
 Nr. 5170010 20 cm



**Italienischer Effektroller „Glazing“**  
 geeignet für Farbauftrags- und Farbabnahmetechnik,  
 passend für 8 mm/18 cm Standardbügel  
 Nr. 5170020 20 cm



**Italienischer Effektroller „Fractalis“**  
 besonders geeignet für Farbabnahmetechnik,  
 passend für 8 mm/18 cm Standardbügel  
 Nr. 5170015 20 cm



**Italienischer Effektroller "Al Khali"**  
 passend für 8 mm/18 cm Standardbügel  
 zur Erzeugung des Effekts "Al Khali"  
 Nr. 5179495 20 cm



**Italienischer Effektroller "Ghibli"**  
 passend für 8 mm/18 cm Standardbügel  
 zur Erzeugung des Effekts "Ghibli"  
 Nr. 5179475 20 cm



**Italienischer Effektroller "Agadir"**  
 passend für 8 mm/18 cm Standardbügel  
 zur Erzeugung des Effekts "Agadir"  
 Nr. 5179480 20 cm



**Italienischer Effektroller "Sultan"**  
 fest montiert auf Walzenbügel  
 zur Erzeugung des Effekts "Sultan"  
 Nr. 5179497 20 cm



**Italienischer Effektroller "Krok"**  
 passend für 8 mm Standardbügel  
 zur Erzeugung des Effekts "Krok"  
 Nr. 5170022 10 cm



**Italienischer Effektroller "Desert"**  
 fest montiert auf Walzenbügel  
 zur Erzeugung des Effekts "Desert"  
 Nr. 5179490 20 cm



**Italienisches Dekorationstool „Tracks“**  
 besonders geeignet für Tupftechniken  
 Nr. 5170035 5x15 cm



**Italienisches Dekorationstool „Venice“**  
 besonders geeignet für Tupftechniken  
 Nr. 5170040 15x15 cm



**Wischhandschuh "Mistral"**  
 mit kurzem Besatz, speziell für feinere Wischstrukturen, lösemittelbest.  
 Nr. 5179420 15 x 20 cm

**Wischhandschuh „Clouds Pro“**  
 mit langem Besatz, speziell für gröbere Wischstrukturen, lösemittelbest.  
 Nr. 5170005 15x20 cm



**Dekorhandschuh "Alga"**  
 Handschuh mit Zelloswammbesatz  
 Nr. 5179425 13 x 20 cm



**Naturschwamm Premiumqualität**  
 Mittelmeerschwamm, saugfähig und haltbar, geeignet für die Wisch- u.  
 Tupftechnik, z.B. Wandlasuren, Dispersions- und Silikatfarben.

- |                      |                      |
|----------------------|----------------------|
| Nr. 918527 ca. 8 cm  | Nr. 918532 ca. 13 cm |
| Nr. 918528 ca. 9 cm  | Nr. 918533 ca. 14 cm |
| Nr. 918529 ca. 10 cm | Nr. 918534 ca. 15 cm |
| Nr. 918530 ca. 11 cm | Nr. 918535 ca. 16 cm |
| Nr. 918531 ca. 12 cm |                      |



**Naturschwamm „Karibik“**  
 aus der Karibik, geeignet für die Wisch- und Tupftechnik,  
 z.B. Wandlasuren, Dispersions- und Silikatfarben.  
 Nr. 5170400 12-14 cm  
 Nr. 5170405 14-16 cm



**Kunststoff-Glättekelle**  
extrem flexibles Blatt (circa 1,5 mm), angefasste Kanten

Nr. 5179455 8 x 22 cm alle Ecken gerundet



**Italienisches Dekorationstool "Frame"**  
Kunststoffglättekelle mit "Kunstrasenkunststoffborste"  
zur Erzeugung des Effekts "Frame"  
Nr. 5179430 12 x 12 cm



**Doppelblattspachtel Kunststoff**  
aus dünnem Kunststoff, extrem flexibles Blatt

Nr. 5179435 10 x 17

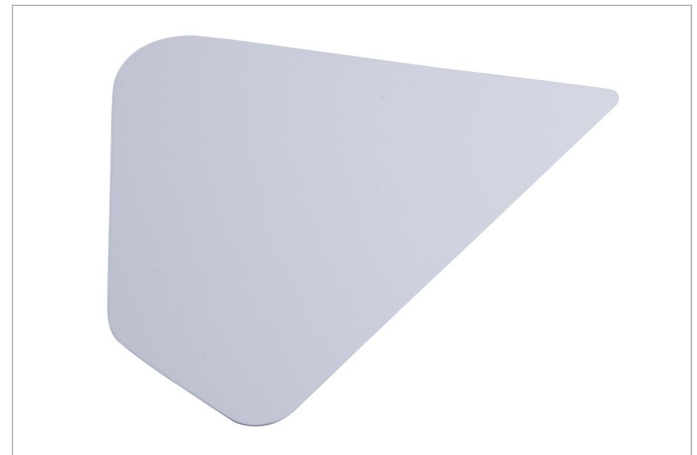

**Kunststoffspachtel**  
dünnes, extrem flexibles Blatt, 4 verschiedenen Rundungen

Nr. 5179445 19 x 16



**Doppelblattspachtel Kunststoff, mit Holzgriff**  
aus dünnem Kunststoff, extrem flexibles Blatt

Nr. 5179440 10 x 16 cm



**Doppelblattspachtel Kunststoff, Wellenstruktur**  
Doppelblattspachtel aus dünnem Kunststoff  
Wellenstruktur zum Erzeugen von Strukturen in Putz  
Nr. 5179485 10 x 17 cm

Nr. 0159, »Ewige Liebe«  
Standard-Format ca. 21 x 15 cm



Nr. 0160, »Hoffnung«  
Standard-Format ca. 21 x 15 cm

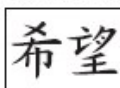

Nr. 0161, »Lust«  
Standard-Format ca. 21 x 15 cm

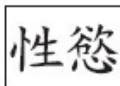

Nr. 0376, Japanhaus  
Standard-Format ca. 30 x 21 cm



Nr. 0377, Japantempel  
Standard-Format ca. 60 x 30 cm



Nr. 0010, Chinesische Drachen  
Standard-Format ca. 40 x 15 cm



Nr. 0011, Drachen 1  
Standard-Format ca. 40 x 15 cm



Nr. 0012, Drachen 2  
Standard-Format ca. 40 x 15 cm



Nr. 0045, »Glück«  
Standard-Format ca. 40 x 15 cm

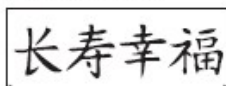

Nr. 0360, Drachen 3  
Standard-Format ca. 44 x 60 cm



Nr. 0196, Olivenzweig 1  
Standard-Format ca. 40 x 15 cm



Nr. 0199, Olivenzweig 2  
Standard-Format ca. 40 x 15 cm



Nr. 0201, Blüten  
Standard-Format ca. 40 x 15 cm, 2-stufig



Nr. 0202, Hibiskus  
Standard-Format ca. 40 x 15 cm



Nr. 0203, Weinranke  
Standard-Format ca. 40 x 15 cm, 2-stufig



Nr. 0294, Blumenranke 3  
Standard-Format ca. 40 x 15 cm



Nr. 0359, Blume von Jericho  
Standard-Format ca. 40 x 15 cm



Nr. 0363, Blattwerk  
Standard-Format ca. 40 x 15 cm



Nr. 0367, Palmenzweig  
Standard-Format ca. 40 x 15 cm



Nr. 0368, Jugendstil 2  
Standard-Format ca. 40 x 15 cm



Nr. 0369, Stillleben  
Standard-Format ca. 40 x 15 cm



Nr. 0365, Ranke; passend zur Nr. 0364  
Standard-Format ca. 40 x 15 cm



**Tupfschablonen**

> 300 verschiedene Motive einsehbar unter  
[www.bonum-werkzeuge.de](http://www.bonum-werkzeuge.de)

Schablonen sind in der Regel Sonderanfertigungen, bitte mit  
Lieferzeit von 2 Wochen rechnen



**Heimwerker-Set „Vestan weiss“, 2-teilig**

Vestan-Farbroller mit Kunststoff-Abstreifgitter

Nr. 935255 18 cm

Nr. 935256 23 cm



**Lackier-Set „Moltopren“ extrafein**

extra fein, Schaumgewicht 60 kg/m

Geeignet für Öl- und Kunstharzlacke

Nr. 5170075 5,5 cm

Nr. 5170065 10 cm

**Lackier-Set „Kanekaron-Filz“ Lackier-Set „Kanekaron-Filz“**

Kanekaron-Filz, 4 mm Florhöhe für Kanekaron-Filz, 4 mm Florhöhe für

Nr. 5170070 10 cm



**Farbeimer, blau**

rechteckig, aus Kunststoff

Nr. 5170250 12 l

Nr. 5170255 14 l

Nr. 5170251 Einlage transparent passend für 12 l + 14 l

Nr. 5170257 Eimerdeckel, passend für 12 + 14 l Eimer



**Farbwanne aus Kunststoff**

lösemittelbeständig, bruchsicher, stapelbar, mit schräger Abrollfläche

Nr. 935230 20x20 cm blau

Nr. 935231 18x30 cm Schwarz

Nr. 935232 23x30 cm Schwarz



**Farbwanne aus Kunststoff**

blauer Kunststoff, lösemittelbeständig, Industriequalität

Nr. 935226 12x20 cm für 5-7cm Kleinwalzen

Nr. 935228 15x29 cm

Nr. 935235 24x32 cm

Nr. 935240 31x35 cm



**Einsätze für Farbwannen**

transparenter Kunststoff, lösemittelbeständig, Industriequalität

Nr. 935229 15x29 cm passend für Farbwanne Nr. 935229

Nr. 935236 24x32 cm passend für Farbwanne Nr. 935235

Nr. 935241 31x35 cm passend für Farbwanne Nr. 935240



**Pinselpott**

mit Klemmringen zur Aufbewahrung von Flach- oder Ringpinseln

Nr. 936805 Ø 300x150 mm Klein für 6 Pinsel

Nr. 936806 Ø 320x220 mm Groß für 8 Pinsel



**Rollerbox**

zur Aufbewahrung von Farbrollern bei Arbeitsunterbrechung.

Durch die Lasche im Verschlussrand der Box kann der Farbroller auch mit aufgestecktem Bügel aufbewahrt werden.

Nr. 918360



**Expert-Cup aus Kunststoff**

mit Ausgussfunktion und integrierter Arbeitsfläche

Nr. 936818 2 ltr

Nr. 936819 Einlagen 2 ltr aus Kunst- (5er-Set)



**Farbrollerwaschgerät**

Zum Reinigen von Farbwalzen. Anschluß an den Wasserhahn mittels Schnellkupplung. Transparenter Kunststoff. Lieferung ohne Schlauch.

Nr. 907575 12x35 cm



**Pelikan Farbbecher**

für den schnellen Farbwechsel mit wechselbaren Kunststoffeinlagen Integrierter Magnet zur Pinselablage und Abrollfläche

Nr. 5174050 946 ml

Farbbecher

Nr. 5174055 946 ml

Einlagen transparent (3 Stück)



**Go Paint Roll and Go „S“**

3-in-1 Komfort: Tragen Sie Farbe, Roller und Pinsel in einer Hand. Vertikale Abrollfläche. Überschüssige Farbe fließt zurück in Reservoir

Nr. 5174075 1500 ml

Behälter

Nr. 5174077 1500 ml

Einlagen transparent (3 Stück)

Nr. 5174079

Deckel

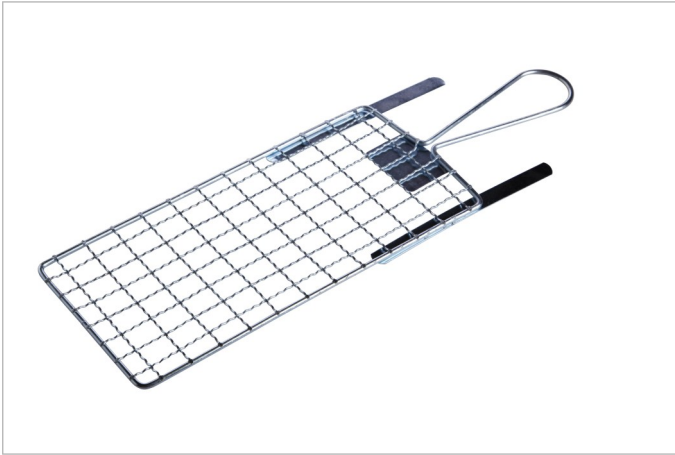

**Abstreifgitter verzinkt, klein**  
 besonders stabil, Blechstreifen lassen sich zu Haken umbiegen

Nr. 935213 10 x 21 cm

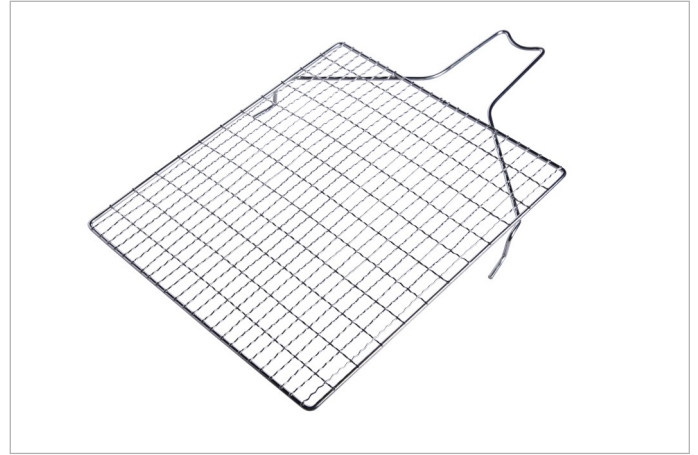

**Abstreifgitter verzinkt, M-Form**  
 mit Eimerhaken

Nr. 935218 26 x 30 cm

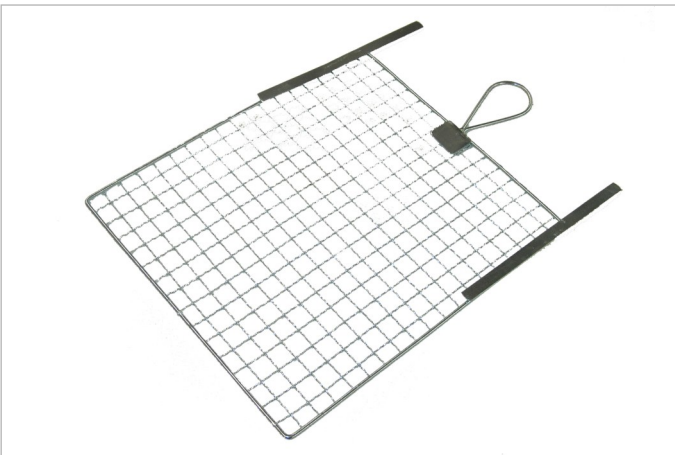

**Abstreifgitter verzinkt**  
 besonders stabil, Blechstreifen lassen sich zu Haken umbiegen

Nr. 935215 22x30 cm  
 Nr. 935216 26x30 cm

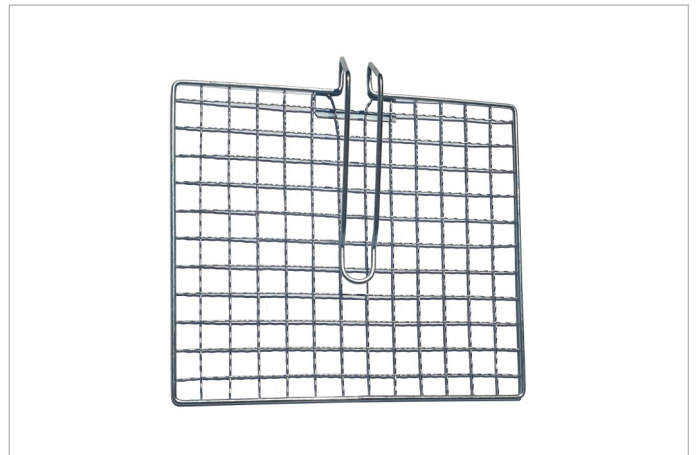

**Abstreif-Klemmgitter**  
 aus verzinktem Welldraht, stabil klemmend, verrutscht nicht

Nr. 918020 26x23 cm

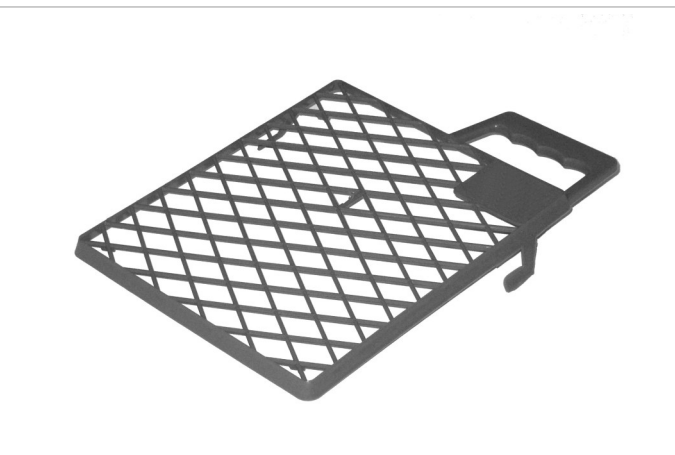

**Abstreifgitter aus Kunststoff**  
 stapelbar, lösemittelbeständiger Kunststoff

Nr. 935220 10x17 cm schwarz  
 Nr. 935221 20x27 cm schwarz  
 Nr. 935222 27x31 cm schwarz



**Abstreifgitter aus Kunststoff**  
 lösemittelbeständig, Industriequalität

935223 20x24cm schwarz  
 935224 26x24cm schwarz  
 935225 27x32cm blau

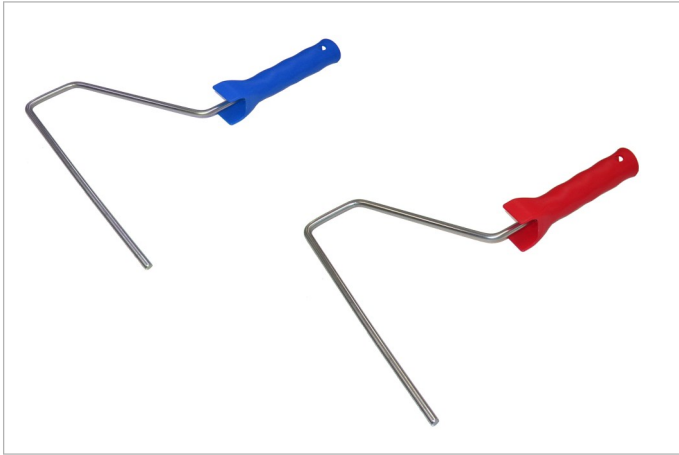

**Farbrollerbügel**

aus verzinktem 8 mm Rundstahl mit Kunststoffgriff

Nr. 5170050 18 cm - blau

Nr. 5170052 25 cm - rot



**Steckbügel, 8 mm Rundstahl**

aus hochglanzverzinktem 8 mm Rundstahl, mit Kunststoffgriff

Nr. 935185 18/20 cm

Nr. 935187 25/27 cm



**Farbrollerbügel 2-K**

8 mm Rundstahl, verzinkt, 2-K Griff für 18 bis 25 cm breite Walzen

Nr. 5179850 18/20 cm

Nr. 5179855 25/27 cm

Nr. 5179860 18/20 cm

Nr. 5179865 25/27 cm

Rostfrei

Rostfrei



**Bügel für Bodenbeschichtungswalzen**

ausziehbar, geeignet für Walzen von 40-60cm

Nr. 5170280 40-60 cm

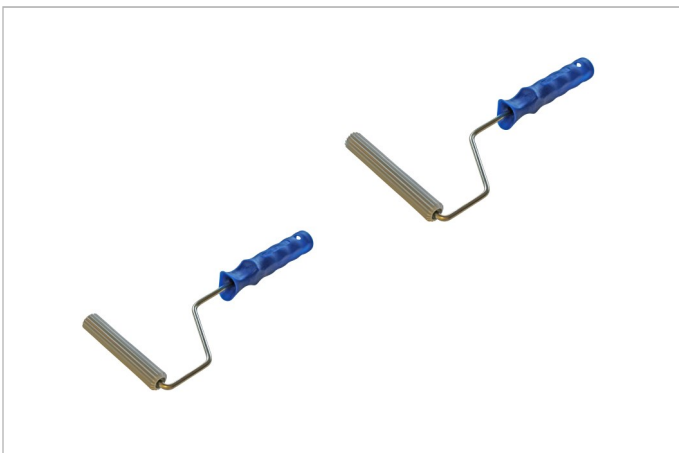

**Rillenroller aus Aluminium**

Horizontal, quer, Rollendurchmesser 20 mm

Nr. 5179350 11 cm

Nr. 5179355 15 cm

Horizontal, quer

Horizontal, quer

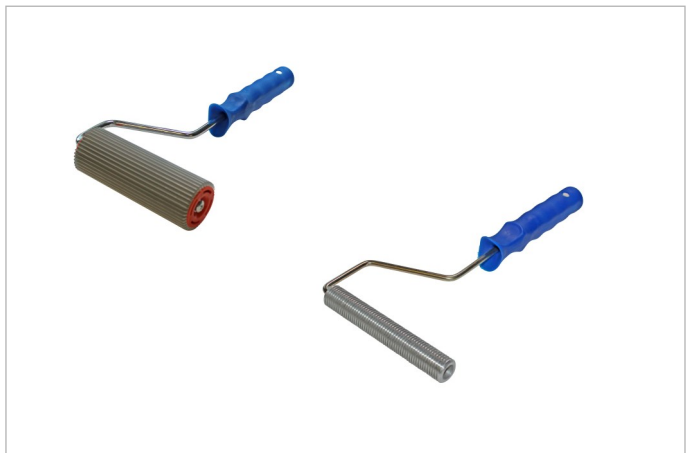

**Rillenroller aus Aluminium**

Nr. 5179360 15 cm

Nr. 5179365 15 cm

Horizontal, quer, Rollendurchmesser 50 mm

Vertikal, längs, Rollendurchmesser 20 mm



**Bügel für Heizkörperwalzen**

aus verzinktem 6 mm Rundstahl, mit Kunststoffgriff  
extra kurz bzw. extra lang

Nr. 5170260 5/7 cm, 20 cm lang Nr. 5170266 10 cm, 60 cm lang

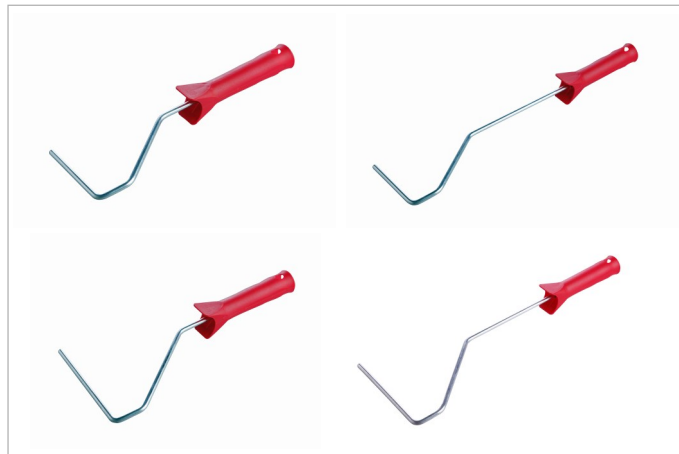

**Bügel für Heizkörperwalzen**

aus verzinktem 6 mm Rundstahl, mit Kunststoffgriff

Nr. 5170262 10 cm, 25 cm lang Nr. 5170264 10 cm, 40 cm lang  
Nr. 5170268 15 cm, 25 cm lang Nr. 5170270 15 cm, 40 cm lang

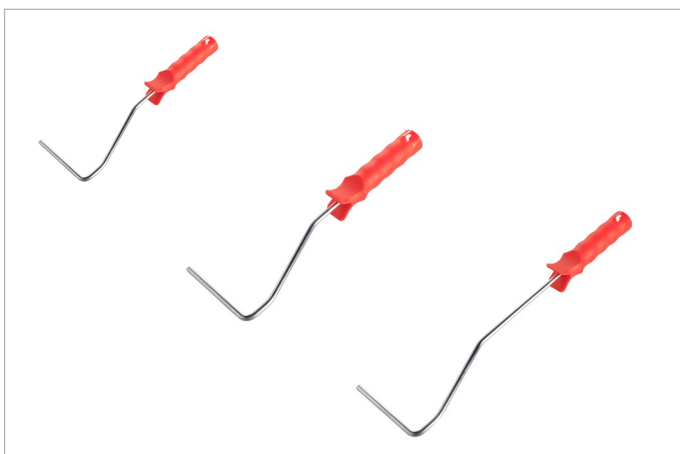

**Steckbügel für Heizkörperwalzen**

aus hochglanzverzinktem 6 mm Rundstahl, mit Kunststoffgriff  
für 10 bis 16 cm breite Walzen

Nr. 918010 - 25 cm Länge für Kleinwalzen 4-6 cm

Nr. 935190 - 28 cm Länge

Nr. 935191 - 45 cm Länge



**Steckbügel für Heizkörperwalzen, abgeschrägt**

6 mm Rundstahl, verzinkt, 2-K Griff, für 10 bis 16 cm breite Farbwalzen  
für 10 bis 16 cm breite Heizkörperwalzen

Nr. 5179890 40 cm

**Farbrollerbügel, abgeschrägt**

8 mm Rundstahl, verzinkt, für 22 bis 25 cm breite Walzen

Nr. 5179867 25/27 cm

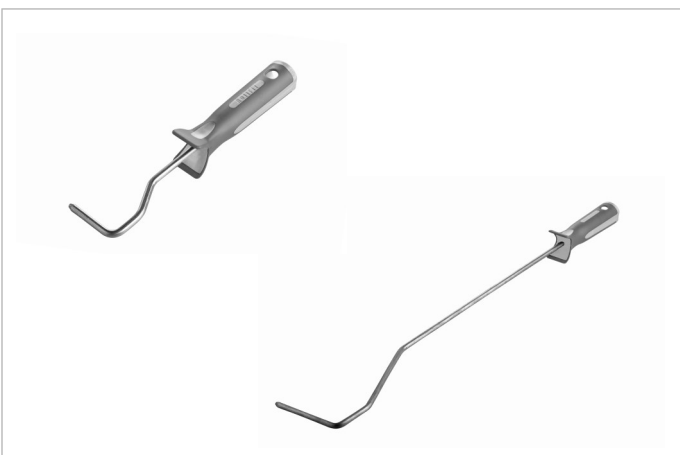

**Steckbügel für Heizkörperwalzen**

6 mm Rundstahl, verzinkt, 2-K Griff  
extra kurz bzw. extra lang

Nr. 5179885 5/7 cm 23 cm lang Nr. 5179870 10 cm 60 cm lang

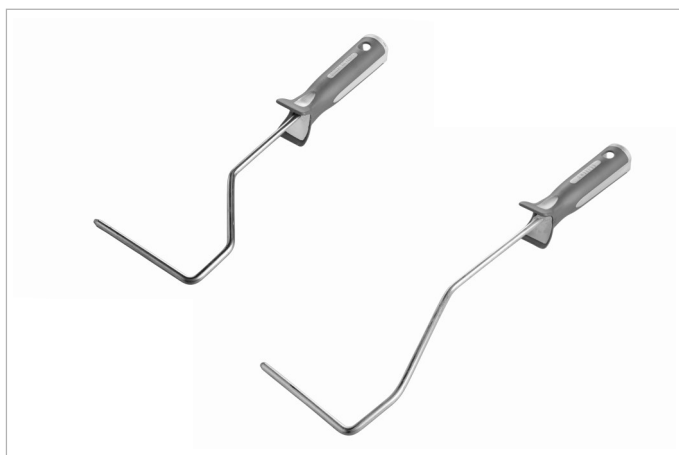

**Steckbügel für Heizkörperwalzen**

6 mm Rundstahl, verzinkt, 2-K Griff  
für 10 bis 16 cm breite Farbwalzen

Nr. 5179880 28 cm Nr. 5179875 40 cm



**Pinselhalter, Metall**

aufsteckbar auf alle Teleskopstangen und Besenstiele  
(bis 24 mm Durchmesser)

**Nr. 5179905 20 cm**



**Pinsel- und Bügelhalter, Nylon verstärkt**

aufsteckbar auf alle Teleskopstangen  
zusätzlicher Konus für Farbrollerbügel

**Nr. 5179900 22 cm**



**Universal-Pinselhalter**

montierbar auf alle Teleskopstangen, passend für Pinsel, Spachteln,  
Bürsten, Gummimischer und Farbroller

**Nr. 5172757 23 cm**



**Universal-Gelenkkopf**

auf Verlängerungsstangen mit Gewindeinsatz aufschraubbar,  
Individuell verstellbar z.B. für Pinsel und Bürstenverlängerung.

**Nr. 935210**



**Werkzeughalter aus Kunststoff**

wird an den Farbeimer angebracht, in die flexiblen Klemmbacken  
können Pinsel oder Malerwerkzeuge eingesteckt werden

**Nr. 5179895 4 x 12 cm**



**Teleskop-Verlängerung Metall**  
2-teilig ausziehbar, pulverbeschichtet  
Nr. 5171005 0,7-1,4 m



**Teleskop-Verlängerung Metall**  
2-teilig ausziehbar, pulverbeschichtet  
Nr. 5171010 1-2 m



**Teleskopstange, 2-teilig ausziehbar, Aluminium**  
aus Aluminiumrohr, Universalkonus mit Gewindeeinsatz

Nr. 5171020 1,15-2,0 m Innenverriegelung

Nr. 5171012 0,8-1,35 m Außenverriegelung

Nr. 5171017 1,15-2,0 m Außenverriegelung



**Teleskopstange, 2-teilig ausziehbar, Aluminium**  
aus Aluminium, mit Soft-Touch-Griff. Konus mit Gewindeeinsatz und Klick-System passend für Bügel 935185 und 935187

Nr. 935200 0,5-1 m

Nr. 935203 1,5-3 m

Nr. 935201 0,75-1,5 m

Nr. 935204 2-4 m

Nr. 935202 1-2 m



**Teleskopstange, 2-teilig ausziehbar, Aluminium**  
Original Unger  
dickwandiges Aluminiumrohr, Universalkonus mit Gewindeeinsatz

Nr. 5176640 0,6-1,2 m

Nr. 5176642 1,1-2,2 m

Nr. 5176644 1,5-3,0 m

Nr. 5176646 2,0-4,0 m



**Teleskopstange, 3-teilig ausziehbar, Aluminium**  
Original Unger  
dickwandiges Aluminiumrohr, Universalkonus mit Gewindeeinsatz

Nr. 917934 2,0-6,0 m



**Vergoldermesser**

rostfrei, geschliffene, polierte Stahlklinge, mit Edelholzheft  
**Nr. 5172720 160 mm x 21 mm Gesamtlänge 260 mm**

**Palettmesser, gerade Form**

gehärteter Stahl, exklusive Ausführung, Edelholzheft  
 Klinge halbflexibel konisch geschliffen und poliert, Messingband  
**Nr. 5172713 160 mm x 21 mm Gesamtlänge 270 mm**



**Farbrührmesser Holzheft**

Holzheft, 2-fach vernietet, 200 mm Klinge, exklusive Ausführung  
**Nr. 5173822 310 mm**



**Farbrührer Holzheft, Normalstahl**

mit 27 cm Metallklinge, Gesamtlänge 42 cm, Breite 4 cm  
**Nr. 5179375 - 42 cm**



**Malerspachtel, Premium**

deutsche Qualität, steifes Stahlblatt, durchgehend vernietet, konisch geschliffen, gewachstes Buchenheft

- |                         |                          |
|-------------------------|--------------------------|
| <b>Nr. 936005</b> 20 mm | <b>Nr. 936010</b> 70 mm  |
| <b>Nr. 936006</b> 30 mm | <b>Nr. 936011</b> 80 mm  |
| <b>Nr. 936007</b> 40 mm | <b>Nr. 936003</b> 100 mm |
| <b>Nr. 936008</b> 50 mm | <b>Nr. 936004</b> 120 mm |
| <b>Nr. 936009</b> 60 mm |                          |



**Malerspachtel, rostfrei**

Edelstahl rostfrei, fest eingeschlagene Klinge, feinpoliert, halbflexibel geschliffen, Holzheft  
**Nr. 936050 60 mm**



**Malerspachtel mit Wellenschliff**

einseitig angebrachter Wellenschliff, geeignet zum Schneiden von Dämmstoffen  
**Nr. 936015 60 mm**



**Messingspachtel**

mit fest eingeschlagener Messingklinge

- |                  |                  |
|------------------|------------------|
| Nr. 936036 20 mm | Nr. 936042 50 mm |
| Nr. 936038 30 mm | Nr. 936045 60 mm |
| Nr. 936040 40 mm | Nr. 936047 80 mm |



**Venezianische Spachtel**

Edelstahl rostfrei, mit abgerundeten Ecken

- |                    |
|--------------------|
| Nr. 5173805 60 mm  |
| Nr. 5173810 80 mm  |
| Nr. 5172815 100 mm |
| Nr. 5173820 120 mm |



**Malerspachtel rostfrei, Kunststoffheft**

aus rostfreiem Stahl und angespritztem Kunststoffheft, halbflexibel

- |                    |
|--------------------|
| Nr. 5173030 40 mm  |
| Nr. 5173035 60 mm  |
| Nr. 5173040 80 mm  |
| Nr. 5173045 100 mm |



**Kropfspachtel, englische Form**

mit geschmiedetem Kropf, fein biegsam geschliffenem Stahlblatt, Edelholzheft mit Messingnieten

- |                  |                   |
|------------------|-------------------|
| Nr. 907000 20 mm | Nr. 907004 60 mm  |
| Nr. 907001 30 mm | Nr. 907005 80 mm  |
| Nr. 907002 40 mm | Nr. 907006 100 mm |
| Nr. 907003 50 mm | Nr. 907015 140 mm |



**Universalspachtel**

Normalstahl, mit Kunststoffgriff verschraubt, kurzes Blatt  
Sichtbare Blatthöhe 4 cm

- |                          |
|--------------------------|
| Nr. 5173825 100 mm       |
| Nr. 5173826 Ersatzklinge |



**Malerspachtel Holzheft, Heimwerkerqualität**

lackierter Holzgriff, mit Aufhängeloch, steife Ausführung

- |                   |                    |
|-------------------|--------------------|
| Nr. 5172535 30 mm | Nr. 5172550 60 mm  |
| Nr. 5172540 40 mm | Nr. 5172555 80 mm  |
| Nr. 5172545 50 mm | Nr. 5172560 100 mm |



**Kittmesser**

mit steifer Klinge und Holzheft mit Aufhängeloch

Nr. 907055 25 mm

**Kittmesser Profi**

mit steifer Klinge und Holzheft, vernietet, Länge 20 cm, Klinge 9 cm

Nr. 936125 25 mm



**Kittmesser Klassik**

3-fach vernietet, durchgehender Klinge und dunkles Hartholzheft

rostfreier Stahl, zweischneidige Klinge

Nr. 936136

**Kittmesser Englische Form**

gehärteter Stahl, Klinge halbflexibel konisch geschliffen und poliert

Messingband, Kropf und Erl fest mit Edelholzheft verbunden

Nr. 936130



**Kittmesser Schweizer Form**

Edelstahl rostfrei, hochglanzpolierte Klinge, 2-fach mit

Messingrosetten vernietet, Heft aus Kirschbaumholz

Nr. 936132

Breite 20 mm

**Kittmesser Rottdamer Form**

gehärteter Carbonstahl, steife Klinge, konisch und

feingeschliffen, Holzheft aus Buche, 2-fach vernietet

Nr. 936138

Länge 19 cm



**Wasserschenkelkittmesser**

gehärteter Stahl, polierte Klinge, 3-fach mit

Messingrosetten vernietet. Schalenheft aus Edelholz

Nr. 936134 - Breite 28 mm



**Farbspachtel aus Kunststoff**

steifer Kunststoff, säurebeständig

Nr. 5176822 70 mm

Gesamtlänge 275 mm



**Silikonschaber**

Silikonblatt, Holzheft, zum Auskratzen von Lackdosen

Nr. 5176820 - 290 mm Schabergröße 90x50 mm

**Entrostungsspachtel**

mit gehärtetem, kurzem, steifem Stahlblatt und einseitig angeschliffener Wate, Buchenheft lackiert

Nr. 936020 50 mm

Nr. 936022 70 mm

Nr. 936018 100 mm

**Entrostungs- und Abrennspachtel**

mit gehärtetem, kurzem, steifem Stahlblatt und einseitig angeschliffener Wate, gewachstes Buchenheft, 20 cm langer Holzgriff

Nr. 936032 50 mm

Nr. 936034 70 mm

Nr. 936030 100 mm

**Stoßspachtel**

Extrem starkes Blatt mit breiter Fase und Stechbeitelheft  
Für extreme Reinigungsarbeiten geeignet, Blattstärke 2,4 mm

Nr. 5176725 8 cm

**Stoß- und Abrennspachtel, rostfrei**

steife polierte Klinge, angeschliffene Wate, vernietet, Länge: 30 cm

Nr. 5173315 8x30cm

**Roststecher**

gehärteter Stahl, steife 6 cm breite Klinge, angeschliffen

Nr. 5176850 60 cm Gesamtlänge

Nr. 5176855 100 cm Gesamtlänge

**Stoßspachtel Spatenstiel**

Extrem starkes Blatt mit breiter Fase, Spatenstiel und D-Griff

Für extreme Reinigungsarbeiten geeignet, Blattstärke 2,4 mm

Nr. 5176730 8 cm x 135 cm



**Multifunktionsspachtel rostfrei, Ergogriff**  
mit 5 Funktionen und Ergogriff, z.B. geeignet zum Schaben, Stoßen, Dosen öffnen, Fugen reinigen, Entrosten  
Nr. 5173005 75 mm



**Stoß-Spachtel gerade, rostfrei**  
steife Stahlklinge, mit angeschliffener Wate, Kunststoffgriff mit Gewinde zur Aufnahme von Alu-Verlängerung 100 cm (Nr. 5173050)  
Nr. 5173320 100 mm - Gesamtlänge 24 cm



**Aluminium Verlängerung 40-63 cm**  
passend für Stoßspachteln (5173320 und 5173325)  
sowie für Farbschaber (5173060, 5173085, 5173090 und 5173091),  
Nr. 5173050 40 cm ausziehbar auf 63 cm



**Schmalschaber 35, Ziehklänge glatt**  
Nr. 936621 - 35 mm



**Breitschaber 70, Ziehklänge glatt**  
Nr. 936623 - 70 mm



**Ersatzklingen glatt, 10er Pack**  
 Nr. 936622 35 mm - für Schmalschaber 35  
 Nr. 936624 70 mm - für Breitschaber 70



**Parkettboden-Ziehklinge**  
 Klinge aus Tiegelgußstahl mit leicht geschwungener, angeschliffener  
 Schneide und Holzheft  
 Nr. 936617 20 mm  
 Nr. 936618 40 mm  
 Nr. 936619 60 mm  
 Nr. 936620 90 mm



**Doppelziehklingenschaber**  
 mit 2 Klingen aus gehärtetem Stahl, auswechselbar, hohe Standzeiten  
 handgerechter Halter aus Holz  
 Nr. 5176808 40 mm  
 Nr. 5176810 60 mm



**Ersatzklingen für Doppelziehklingenschaber**  
 Klingen aus gehärtetem Stahl  
 Nr. 5176809 40 mm (2er Pack)  
 Nr. 5176811 60 mm (2er Pack)



**Ziehklinge aus Tiegelgußstahl**  
 Nr. 907320 15 cm x 6 cm x 0,8 mm



**Schwanenhals-Ziehklinge**  
 Nr. 907322 12 cm x 7 cm x 0,8 mm



**Universal-Farbschaber-Stiel lose, Holzheft**  
aus 8 mm Rundstahl, 6-Kant-Mutter und Unterlegscheibe  
Nr. 936628 23 cm



**Profilklingen für Universal-Farbschaber**  
Nr. 936629 Dreieckform, 60x60x60 mm  
Nr. 936630 Herzform, 70x45 mm  
Nr. 936631 Rechteckform, 75x28 mm  
Nr. 936632 Universalform, 60x55 mm



**Bahco ERGO - Farbschaber, Dreikantklinge**  
 unübertroffene Schärfe und extrem lange Lebensdauer,  
 sehr vielseitiger Einsatz  
**Nr. 908580 25 mm - Dreikantklinge**



**Bahco ERGO - Farbschaber**  
 unübertroffene Schärfe und extrem lange Lebensdauer,  
 sehr vielseitiger Einsatz  
**Nr. 908590 50 mm**  
**Nr. 908592 65 mm mit Knauf**



**Farbschaber Klinge - Original Bahco**  
**Nr. 936561 25 mm, Dreikantklinge**  
**Nr. 908586 25 mm, Rund**  
**Nr. 908585 25 mm, Birnenform**  
**Nr. 908587 25 mm, Tropfenform**



**Farbschaber Klinge - Original Bahco**  
**Nr. 936556 50 mm** - geeignet für Schaber Nr. 908590 und 5173085  
**Nr. 936551 65 mm** - geeignet für Schaber Nr. 908592

geeignet für Farbschaber Nr. 908580 und 5173090



**Farbschaber Klinge mit Wellenschliff - Original Bahco**  
 mit Wellenschliff, Klinge beidseitig verwendbar

**Nr. 936557 50 mm Wellenschliff**  
 Geeignet für Farbschaber Nr. 908590 und 5173085

**Nr. 936552 65 mm Wellenschliff**  
 Geeignet für Farbschaber Nr. 908592

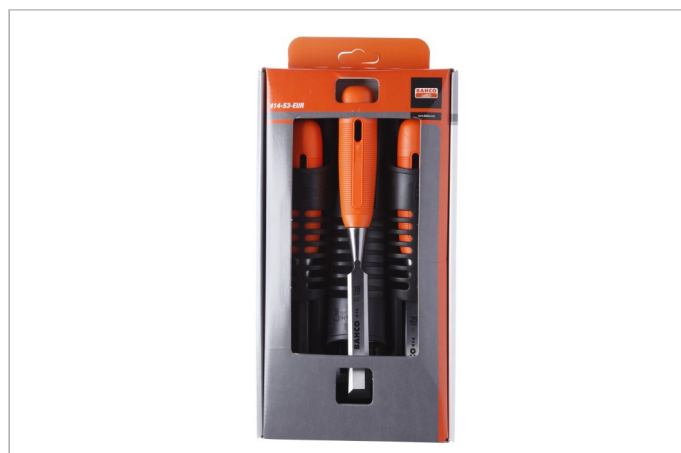

**Bahco Stechbeitel-Satz 3-teilig**  
 1-Komponenten-Griff aus Polypropylen

**Nr. 936564 3-teilig (12,18,25 mm)**



**Boden- und Glasschaber**  
mit 10 cm breiter Klinge

- Nr. 5172762 10 cm
- Nr. 5172775 10 cm - Ersatzklinge, 5er-Pack
- Nr. 5176630 10 cm - Ersatzklinge, 10er Pack Original Unger

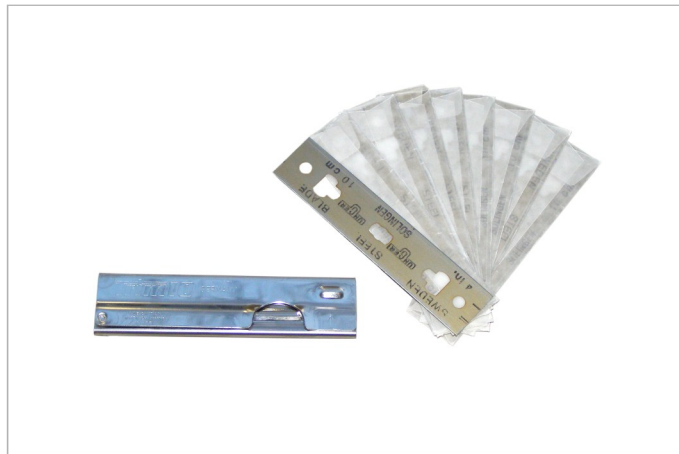

**Glasschaber Trim10, Original Unger**

Box enthält 1 Metall Klingenhalter mit 10 Stück Klingen (10 cm) inklusive Etui

- Nr. 5176605 10 cm
- Nr. 5176615 Ersatzklinge 10 cm



**Schaber ProTrim10, Original Unger**

mit internem Sicherheitsschieber für optimalen Klingenschutz, per Knopfdruck zu öffnen für sofortige Klingenumwendung /-tausch

- Nr. 5176610 10 cm
- Nr. 5176615 Ersatzklinge 10 cm



**Fensterschaber mit Stiel, Original Unger**

25 cm Stiel, 10 cm Klinge

- Nr. 5176620 10 cm
- Nr. 5172775 10 cm - Ersatzklinge, 5er-Pack
- Nr. 5176630 10 cm - Ersatzklinge, 10er Pack Original Unger



**Boden- & Fensterschaber, Original Unger**

mit 120 cm Stiel, 10 cm Klinge, für Fenster- und leichte Bodenarbeiten

- Nr. 5176625 10 cm
- Nr. 5172775 10 cm - Ersatzklinge, 5er-Pack
- Nr. 5176630 10 cm - Ersatzklinge, 10er Pack Original Unger



**Bodenschaber Medium Duty, Original Unger**

15 cm breite Klinge - doppelseitig scharf/stumpfe Klinge

- Nr. 5176627 15 cm
- Nr. 5176632 - Ersatzklinge, 1 Stück



**Handschaber mit Knauf, Breite 12,5 cm**  
 sehr stabile und robuste Ausführung mit aufgesetztem Schaberkopf, dadurch leichtes und schnelles Arbeiten  
 Nr. 5173110 12,5 cm  
 Nr. 5173115 Ersatzklingen, 10 Stück



**Bodenschaber mit Teleskopstiel, Breite 20 cm**  
 sehr stabile und robuste Ausführung mit leicht schräg aufgesetzten Schaberkopf. Länge: 96-175 cm ausziehbar  
 Nr. 5173100 20 cm x 175 cm  
 Nr. 5173105 Ersatzklingen, 5 Stück

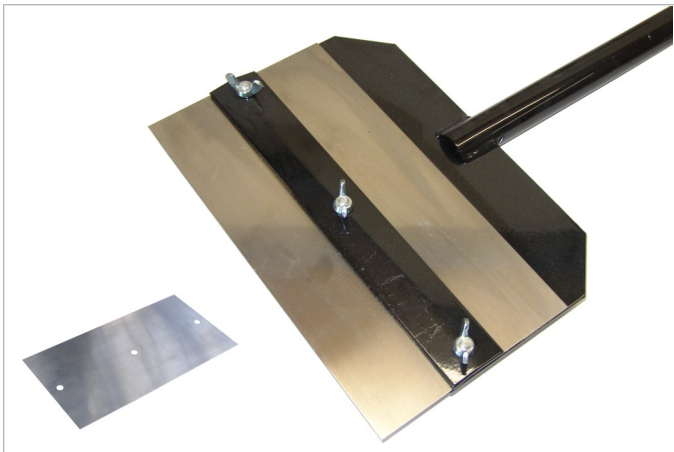

**Fußbodenschaber**  
 mit auswechselbarem Stahlblatt und langem Metallstiel  
 Nr. 936615 25 cm x 140 cm  
 Nr. 936616 Ersatzklinge



**Wand- und Deckenschaber**  
 auswechselbares, Kammblech und Klinge aus gehärtetem Federband-Stahl, Halter aus Leichtmetall, 65 cm lackierter Holzstiel  
 Nr. 936610 27,5 cm x 65 cm  
 Nr. 936612 Ersatzklinge 0,3 mm



**Universalschaber schwere Ausführung**  
 10 cm breite Klinge. Zum Entfernen von Tapeten und Bodenbelägen.  
 Nr. 5173210 - 10 x 30 cm  
 Nr. 5172775 - Ersatzklinge, 5er-Pack



**Tajima Schaber, Breite 10 cm**  
 inkl. 3 Ersatzklingen (10 cm)  
 Nr. 5176578 200 mm Kurzstiel  
 Nr. 5176579 300 mm Standardstiel



**Handschleifer aus Kunststoff**  
mit aufgeklebter Zellkautschukplatte und Klemmleisten  
Nr. 5173130 168 x 86 mm  
Nr. 5173135 215 x 105 mm



**Korkschleifklotz, aus Naturkork**  
mit 4 abgerundeten Ecken  
Nr. 936645 100 x 60 mm



**Handschleifer mit Bügelgriff, Aluminium-Grundplatte**  
Handgriff aus geschäumtem Kunststoff, aufgeklebte Zellkautschuk-  
Platte, 2 Metall-Klemmbacken, für alle gängigen Schleifpapiere.  
Speziell zum Schleifen von Rigips-Wänden mit Gitterschleifsteinen.  
Nr. 5173140 235 x 80 mm



**Schleifklotz aus Kunststoff schwarz**  
mit eingesetzten Nägeln für das Befestigen der Schleifblätter  
Nr. 5173375 12,7 x 7 cm



**Wandschleifer (-glätter)**  
gehärteter Stahl, mit verstellbaren Klingen, zum Glätten des  
Untergrundes  
Nr. 5172700 200 mm  
Nr. 5172703 300 mm



**Stielschleifer, komplett mit Holz-Verlängerung**  
mit Grundplatte aus Leichtmetall, aufgeklebter, 5 mm starker Zell-  
kautschuk-Platte, Klemmbacken Kardangelen aus Stahl, mit „female“-  
Adapter. 120 cm langer Holzstiel.  
Nr. 5173120 240 x 85 mm



**Schleifplattenset 3-teilig fein/mittel/grob**  
flexibel, paßt sich der Oberfläche an, mit Wasser ausspülbar  
für universelle Schleifarbeiten auf Holz, Metall, Kunststoff  
Nr. 5176030 10x12,5 cm 3-teilig



**Schleifschwamm**  
flexibel, paßt sich der Oberfläche an, flexibel, paßt sich der Oberfläche  
für universelle Schleifarbeiten auf Holz, Metall, Kunststoff  
Nr. 5176020 2,5x7x10 cm Körnung: 80/46 = mittel/grob  
Nr. 5176025 2,5x7x10 cm Körnung: 120/80 = fein/mittel



**Schleifschwamm**  
4-seitig verwendbar  
Nr. 5176005 Körnung grob-60  
Nr. 5176010 Körnung mittel-100  
Nr. 5176015 Körnung fein-180



**Stahlwolle, gewickelt 200 gm**  
von 000 (sehr fein) bis 3 (grob)  
Nr. 5000005 - Nr. 000 Nr. 5000020 - Nr. 1  
Nr. 5000010 - Nr. 00 Nr. 5000025 - Nr. 2  
Nr. 5000015 - Nr. 0 Nr. 5000030 - Nr. 3



**Stahlspäne, 200 gm**  
Nr. 5000040 - fein-fein  
Nr. 5000035 - fein  
Nr. 5000045 - mittel



**Gitterschleiflein**  
für z.B. Einsatz im Trockenbau (Rigips-Wände). Optimal in Kombination  
mit Bügelgriff-Handscheifer Nr. 5173140  
Nr. 648013 - 93 x 280 mm Körnung 80  
Nr. 648020 - 93 x 280 mm Körnung 100  
Nr. 648015 - 115 x 280 mm Körnung 100  
Nr. 648022 - 93 x 280 mm Körnung 180  
Nr. 648023 - 115 x 280 mm Körnung 180



**Schaftrundbürste**

Stahldraht 0,20 mm, AB 16 - 18 mm

Bei Verwendung unbedingt Schutzbrille tragen!

Nr. 5172735 ø 60 mm

Nr. 5172738 ø 80 mm



**Topfbürste, gewellter Stahldraht 0,3 mm**

mit Gewindeanschluss M14

Bei Verwendung unbedingt Schutzbrille tragen!

Nr. 909131 ø 60 mm

Nr. 909135 ø 80 mm



**Zopf-Rundbürste**

ölgehärteter Stahldraht, Innenbohrung 22,2 mm

Bei Verwendung unbedingt Schutzbrille tragen!

Nr. 5172733 Ø 115 mm



**Stahldrahtbürste**

aus Stahldraht glatt 0,35 mm

Nr. 936515 1-reihig

Nr. 936516 2-reihig

Nr. 936517 3-reihig

Nr. 936518 4-reihig

Nr. 936519 5-reihig

Nr. 936520 6-reihig



**Stahldrahtbürste rostfrei**

Besatz: rostfreier gewellter Stahldraht, Drahtstärke 0,30 mm

Nr. 936531 3-reihig

Nr. 936532 4-reihig



**Messingdrahtbürste**

aus Messingdraht gewellter 0,30 mm

Speziell zur Vorbehandlung von Messingteilen.

Nr. 936525 2-reihig

Nr. 936526 3-reihig

Nr. 936527 4-reihig

Nr. 936528 5-reihig

Nr. 936529 6-reihig



**Kehlnahtbürste 3 Reihen, Stahldraht 0,35 mm**

Holzgriff, Stahldraht nach vorne V-förmig zulaufend.  
Zum Säubern von Fugen und Kanten.

Nr. 936537 3-reihig

**Unkrautbürste Stahldraht 0,35 mm**

Holzgriff mit Loch zum Einstecken des Besenstiels. Stahldraht nach vorne V-förmig zulaufend. Zum Säubern von Fugen und Kanten.

Nr. 936536 100x35 mm



**Handbürste mit Schaber 4 Reihen, Stahldraht 0,35 mm**

Zum Verbürsten und Abkratzen von von stärkeren Verunreinigungen z. B. Zementspritzer

Nr. 936534 4-reihig



**Heizkörperdrahtbürste, gerade, 3-reihig**

mit Stahldraht glatt, 20 mm hoch

Nr. 936535 - 420 x 20 mm

**Lochreinigungsbürste**

Nr. 936538 - 300 x 100mm



**Stahldrahthandfeger, 4-reihig**

Stahldraht glatt 0,35 mm

Nr. 5172730 - 320 x 25mm



**Handfeger mit Messingdraht, 4-reihig**

Messingdraht gewellt 0,25 mm - 40 mm Besatzhöhe, Holzgriff

Nr. 936725 4-reihig

**Vielzweck-Drahtbürste**

mit Messingbesatz, vielseitig einsetzbar, gute Erreichbarkeit von Ecken

Nr. 5172732



**Handbürste Polyamidbesatz (Nylon)**

transparent glatt, 0,4 mm Stärke, Holzgriff

Nr. 936512 - 3-reihig

Nr. 936513 - 4-reihig



**Handbürste mit Griffbügel**  
Stahldraht glatt, 0,4 mm, Holzgriff - 38 mm Besatzhöhe

Nr. 936548 225 x 55 mm



**Blockbürste mit Gurt**  
Stahldraht glatt, 0,5 mm, Holzgriff - 35 mm Besatzhöhe

Nr. 936550 200 x 70mm



**Fassadendrahtbürste oval**  
mit Gurt, 9-reihig

Nr. 936545 210 x 100 mm - Stahldraht glatt 35 mm  
Nr. 936547 210 x 100 mm - Messingdraht/Polypropylen 20 mm



**Edelputzkratzer Holzkörper**  
Rechteckig, 86 Stifte, zum Aufbringen einer Struktur in den Putz

Nr. 908815 190 x 95 mm



**Stahldrahtschrubber**  
6-reihig, Stahldraht glatt, Besatzhöhe 35 mm  
Nr. 908920 - 220 x 60 mm

**Stahldrahtschrubber**  
6-reihig, Stahldraht glatt, Besatzhöhe 35 mm  
Nr. 908920 - 220 x 60 mm



**Stahldrahtbesen**  
6-reihig, Stahldraht glatt, Besatzhöhe 70 mm  
Nr. 936540 - 300 x 70 mm

**Beizbürste Bronzedraht, gewellt**

7-reihig, Besatzhöhe 20 mm, zum Ausbürsten der Holzporen vor dem Beizen oder Lackieren.

Nr. 936715 180 x 60 mm

**Beizbürste Bronzedraht, gewellt, mit Zwischenbrett**

6-reihig, Besatzhöhe 20 mm, zum Ausbürsten der Holzporen vor dem Beizen oder Lackieren.

mit variablem Zwischenbrett zur Einstellung der Bürstenhärte

Nr. 936718 150 x 50 mm

**Beizbürste mit Messingdraht, 7-reihig**

Messingdraht gewellt 0,15 mm - 20 mm Besatzhöhe zum Ausbürsten der Holzporen vor dem Beizen oder Lackieren

Nr. 936720 150 x 50 mm

**Beizbürste, Leder+Fibre**

3/7-reihig, Besatzhöhe 20 mm, zum Ausbürsten von Wachsbeizen mit Poliereffekt durch Ledereinsatz.

Nr. 936705 175 x 60 mm

**Beizbürste, Bronze+Fibre**

7-reihig, Besatzhöhe 20 mm, zum Ausbürsten und Reinigen der Holz-Poren vor dem Beizen und Lackieren

Nr. 936710 150 x 50 mm

**Scheuerbürste**

Kunstborste-/Faserbesatz, einseitig spitzer unlackierter Holzrücken. Besatzhöhe 20 mm

Nr. 909105 215 x 55 mm

**Fibrebürste**

Reinigungsbürste, besetzt mit Bündeln aus 20 mm langen weichen Fibreborsten

Nr. 909115 215 x 55 mm



**Abbrechmesser klein, mit Metallführung**  
Kunststoff-Griff, inklusive 1 Klinge  
Nr. 5172575 9 mm



**Abbrechmesser groß, ohne Metallführung**  
Kunststoff-Griff, inklusive 1 Klinge  
Nr. 5172565 18 mm



**Abbrechmesser groß, mit Metallführung**  
Kunststoff-Griff, inklusive 1 Klinge  
Nr. 5172570 18 mm



**Cuttermesser Softgriff, rot/schwarz**  
mit Softgriff, inklusive 1 Klinge  
Nr. 5172585 18 mm



**Sicherheitskartonmesser**  
mit automatischem Klingeneinzug  
Nr. 5176660 11 cm

Einwegklinge



**Tajima Abbrechmesser LC301B**  
Edelstahl-Cuttermesser mit SlideLock Arretierung  
Nr. 5176565 9 mm



**Cuttermesser Profi 300, 9 mm**  
mit Metallführung und automatischer Klingenanretterung  
Nr. 5173495 9 mm



**Tajima Abbrechmesser LC 303**  
mit Metallführung und automatischer Klingenanretterung  
Nr. 5176570 9 mm



**Cuttermesser Feststellrad, 18 mm,**  
inklusive Abbrechhilfe, mit Metallführung  
Nr. 5173485 18 mm



**Cuttermesser Profi 500, 18 mm, mit Feststellrad**  
inklusive Abbrechhilfe, mit Metallführung  
Nr. 5173480 18 mm



**Cuttermesser NT L500GRP**  
Metallkörper, automatische Fixierung der Klinge (Auto-Lock)  
für Rechts- und Linkshänder, 18 mm Klinge  
Nr. 5173497 18 mm



**Tajima Magazinmesser „LCM500“**  
rutschfester Kunststoffgriff, mit Magazin mit 6 Klingen  
Nr. 5176505 18 mm



**Tajima Cuttermesser LC 520**  
mit Metallführung und automatischer Klingennarretierung

Nr. 5173492 18 mm



**Tajima Quick Back Cutter**  
Mit Metallführung und automatischem Klingenzug

Nr. 5176563 18 mm  
Nr. 5176410 Safety Holster für Quick Back Cutter



**Tajima Safe Snap**  
Sammelbox für abgenutzte Cutter-Klingensegmente

Nr. 5176455



**Tajima Aluminist AC-500, Farbe Silber**  
Spezial-Griff aus Aluminium, mit 18 mm Klinge. Mit AutoLock Funktion

Nr. 5176550 18 mm



**Tajima Aluminist AC501SB**  
Spezial-Griff aus Aluminium, mit 18 mm Klinge. Mit AutoLock Funktion

Nr. 5176560 18 mm



**Tajima V-Rex Safety Knife**  
Sicherheitsmesser mit automatischem Klingenzug für Trapez- und Hakenklingen

Nr. 5176562 16 cm



**Vielzweckmesser**  
für Trapez- und Hakenklingen, stufenlos verstellbar  
Nr. 5173180 15 cm



**Universalmesser, Zinkguss, blau lackiert**  
für Trapez- und Hakenklingen  
Nr. 5173182 16 cm



**Sicherheits-Profi-Cutter**  
Klinge wird automatisch durch eine Feder zurück in das Metallgehäuse gezogen, sowohl für Rechts- als auch für Linkshänder verwendbar  
Nr. 5172615 158 x 38 mm  
Nr. 936312 Ersatzklingen Trapezform (10 Stück)

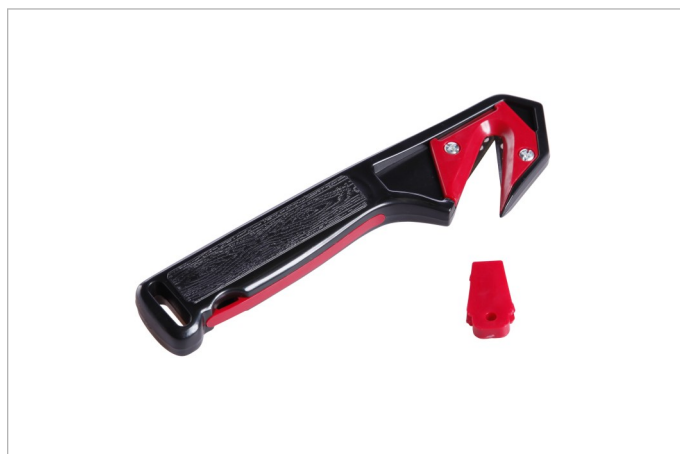

**Folien- / Kartonmesser**  
Einsatzmöglichkeiten: Folienöffner; Umreifungs- und Klebebänder zerschneiden, Kartons öffnen. Kein Kontakt mit der Klinge.  
Nr. 5172610 18 cm



**Profi-Messer Allegro**  
Aluguss, pulverbeschichtet mit 5 Trapezklingen in Kunststoffköcher. Sekundenschneller Klingenswechsel durch patentierten Schiebe-Klapp-Riegel mit automatischer Verriegelung der Verschlussklappe  
Nr. 5172750



**Delphinmesser**  
Patentverschluß mit Köcher inklusive Trapez- und Hakenklinge  
Inklusive Kunststoffköcher  
Nr. 5172754



**Profi-Messer Delphin 2000**  
Alu-Ausführung, mit Köcher inklusive 1 Trapez- und 1 Hakenklinge  
Inklusive Kunststoffköcher  
**Nr. 5172755**



**Delphin 2011, Trockenbaumesser**  
Inklusive Köcher

**Nr. 5172753**



**Isolierstoff-Messer Delphin 330ti**  
inklusive Köcher + Klinge 33 cm  
**Nr. 5172758 inkl. Klinge Nr. 5172743**

**Nr. 5172743 330 mm Isolierklinge Mikroverzahnung**

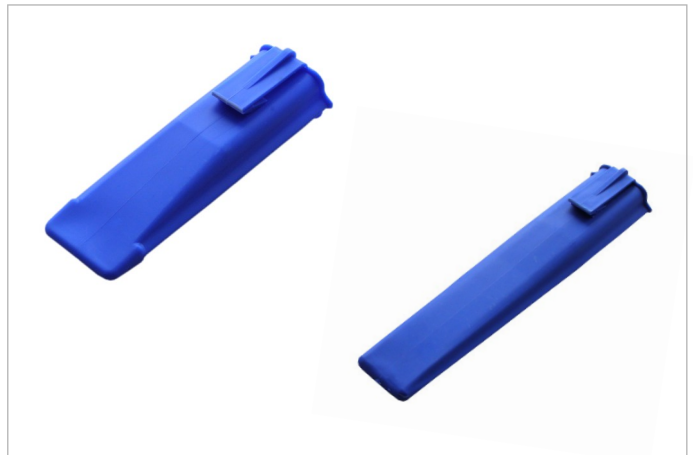

**Kunststoffköcher, kurz**  
Ersatzköcher passend für Delphinmesser bei Verwendung von Trapez- und Hakenklingen.  
**Nr. 5172752 15 cm**

**Kunststoffköcher, lang**  
Ersatzköcher passend für Delphinmesser extra lang für maximale Klingenslänge bis 180 mm  
**Nr. 5172751 24 cm**



**Delphin@messer-2004**  
Inklusive Köcher

**Nr. 5172744 16 cm**



**Lederhalter für Kunststoffköcher**  
passend für Köcher Nr. 5172751 und 5172752  
**Nr. 5172756 18 cm**

**Kunststoffhalter für Cutter**  
Zur Befestigung an Hosentasche für handelsübliche Cuttermesser mit  
**Nr. 5172640 13,5 cm**



**Abbrechklingen klein, Standardqualität**  
 Nr. 5172595 9 mm 10 Stück in Kunststoffbox



**Abbrechklingen groß, Standardqualität**  
 Nr. 5172590 18 mm 10 Stück in Kunststoffbox



**Cuttermesser-Ersatzklingen, Handwerker-Qualität**  
 Solinger Qualität, 10 Stück im Plastikspender  
 Nr. 5173510 9 mm  
 Nr. 5173515 18 mm

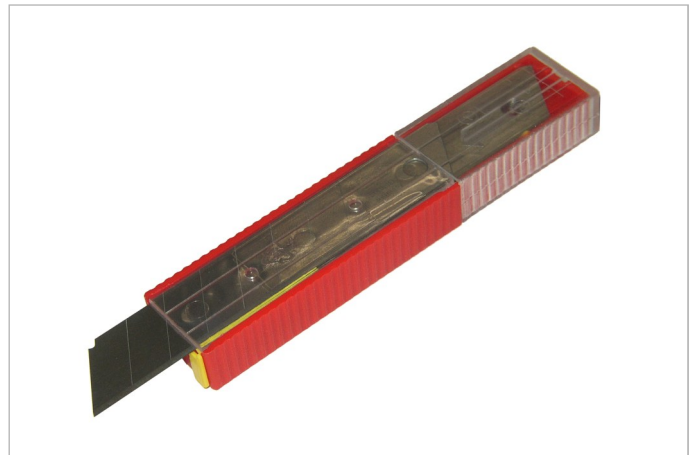

**Abbrechklingen, Handwerker-Qualität**  
 Solinger Qualität, 10 Stück im Kunststoffdispenser  
 Nr. 936355 18 mm



**Tajima RAZAR BLACK 18 mm Klingen**  
 Japanqualität, 10 Stück im Spender auf Karte  
 Nr. 5176600 18 mm



**Tajima Cutterklingen 18 mm**  
 Japanqualität SOLID Endura-Blade™, 10 Stk. im Spender auf Karte  
 Nr. 5176745 18 mm LCB-50N/YE

**Tajima Cutterklingen 18 mm, ohne Bruchstellen**  
 Japanqualität SOLID Endura-Blade™, 10 Stk. im Spender auf Karte  
 Nr. 5176740 18 mm LCB50SN



**Hakenabbrechlinge, Handwerker-Qualität**  
mit 4 abbrechbaren Hakenklingen, 10 Stück im Plastikspender  
Nr. 5173507 18 mm



**Styroporklinge (Dämmstoffklinge)**  
Spezialklinge zu Schneiden von Styroporplatten, geeignet für viele  
Universalmesser, empfohlen für Delphin Nr. 5172754 und -55  
Nr. 5172745 160x19x0,9 mm-glatt Nr. 5172743 330 mm gezahnt  
Nr. 5172747 160x19x0,9 mm-gezahnt  
Nr. 5172748 180x19x0,9 mm-gezahnt

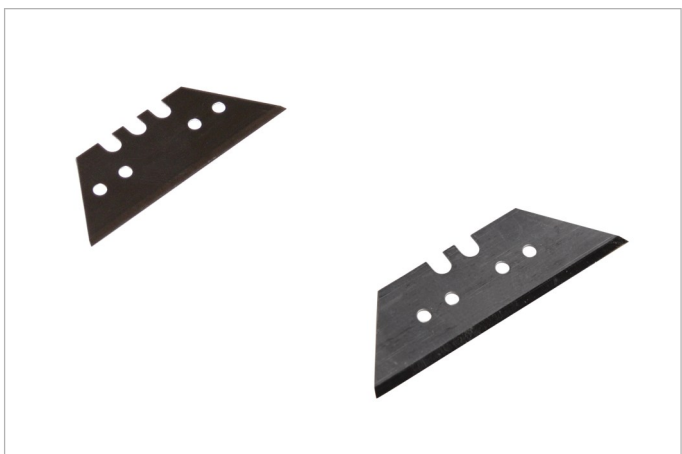

**Trapezklingen, eisgehärtet**  
10 Stück im Spender aus Kunststoff verpackt aus 0,65 mm starkem,  
eisgehärtetem Stahl, hohe Standzeit  
Nr. 936310

**Trapezklingen, extra groß**  
10 Stück im Spender aus Kunststoff verpackt aus 0,65 mm starkem,  
eisgehärtetem Stahl, hohe Standzeit  
Nr. 936312



**Tajima Trapezklinge V-Rex VRB2-10B**  
Japanqualität, 10 Stk. im Spender auf Karte  
Ultrascharfe Schneidkanten, optimiert für Trockenbau  
Nr. 5176465 10 Stk. im Spender



**Hakenklingen, eisgehärtet**  
aus 0,65 mm starkem, eisgehärtetem Stahl, hohe Standzeit,  
10 Stück im Spender aus Kunststoff  
Nr. 936315

**Hakenklinge, extra groß**  
extra groß, 10 Stück im Spender aus Kunststoff  
Stärke 0,65 mm, hohe Standzeit  
Nr. 5172740



**Tajima Deep Hook Hakenklinge HKB-10B**  
Japanqualität, 10 Stk. im Spender auf Karte  
Optimiert für Anwendungen wie starres Dachmaterial oder Bodenbelag  
Nr. 5176460 10 Stk. im Spender



Schablonenmesser Nr. 7 mit Klinge 7-E

Nr. 5173654

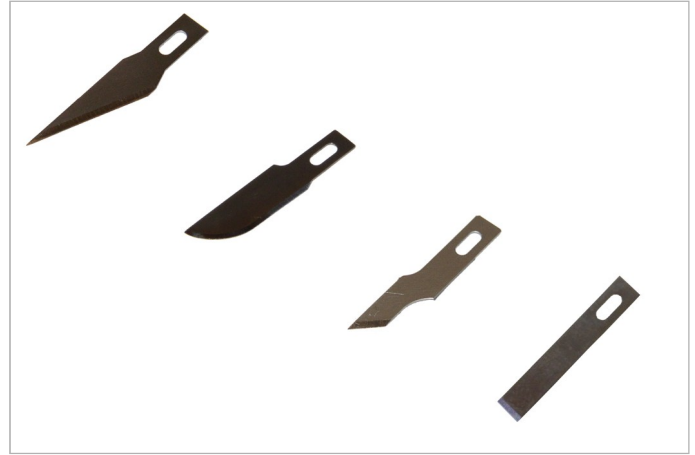

Ersatzklingen für Schablonenmesser

Packung mit 5 Stück

Nr. 5173656 7-C

Nr. 5173655 7-E

Nr. 5173657 7-F

Nr. 5173645 Schaber



Schablonenmesser Sortiment 7-1 rostfrei

1 Messerhalter und 6 verschiedene Ersatzklingen,  
Profiqualität

Nr. 5173650 7-teilig



Pausrädchen

Alu-Halter mit präzisiertem Rädchen. Zum Perforieren von Vorlagen  
Übertragung z.B. mit Kreide

Nr. 5172725 Nr. 9, feine Zahnung

Nr. 5172727 Nr. 10, mittlere Zahnung

Nr. 5172729 Nr. 12, grobe Zahnung



Zirkel-Set mit Schneidenadel

Ganzmetall-Ausführung, 2 Kniegelenke, mit Verlängerungsstange  
inklusive Schneidenadel

Arbeitsbereich bis 310 mm Ø, mit Verlängerungsstange bis 550 mm Ø

Nr. 5176655



Strichzieher-Set

für alle Lackfarben; mit abgewinkeltem Kunststoff-Röhrchen und  
Trichter zum Einfüllen der Farbe, sowie auswechselbaren Linierköpfen

Nr. 936886 - Strichzieher-Set 3 Köpfe Größen 0,5-1-2 mm

Nr. 936887 - Strichzieher-Set 3-Köpfe Größen 3-4-5 mm

Nr. 936885 - Strichzieher-Set 6 Köpfe Größen 0,5-1-2-3-4-5 mm



**Signierschablonen, Großbuchstaben-Satz, A-Z**

aus Zinkblech

Nr. 936835 - 20 mm	Nr. 936839 - 60 mm	Nr. 936830 - 100 mm
Nr. 936836 - 30 mm	Nr. 936840 - 70 mm	Nr. 936831 - 120 mm
Nr. 936837 - 40 mm	Nr. 936841 - 80 mm	Nr. 936832 - 150 mm
Nr. 936838 - 50 mm	Nr. 936842 - 90 mm	Nr. 936834 - 200 mm

Sondergrößen 10, 15, 25, 180, 250, 300, 400 mm bitte anfragen!



**Signierschablonen, Kleinbuchstaben-Satz, a-z**

aus Zinkblech

Nr. 936849 - 20 mm	Nr. 936853 - 60 mm	Nr. 936845 - 100 mm
Nr. 936850 - 30 mm	Nr. 936854 - 70 mm	Nr. 936846 - 120 mm
Nr. 936851 - 40 mm	Nr. 936855 - 80 mm	Nr. 936847 - 150 mm
Nr. 936852 - 50 mm	Nr. 936856 - 90 mm	Nr. 936848 - 200 mm

Bitte beachten! Größenangaben bei Kleinbuchstaben beziehen sich auf die zugehörigen Großbuchstaben - die tatsächlich Schrifthöhe der Kleinbuchstaben beträgt nur 70-75 % dieses Werts.



**Signierschablonen, Zahlen-Satz, 0-9**

aus Zinkblech

Nr. 936865 - 20 mm	Nr. 936869 - 60 mm	Nr. 936860 - 100 mm
Nr. 936866 - 30 mm	Nr. 936870 - 70 mm	Nr. 936861 - 120 mm
Nr. 936867 - 40 mm	Nr. 936871 - 80 mm	Nr. 936862 - 150 mm
Nr. 936868 - 50 mm	Nr. 936872 - 90 mm	Nr. 936864 - 200 mm

Sondergrößen 10, 15, 25, 180, 250, 300, 400 mm bitte anfragen!



**Signierroller**

zur Signierung auf allen Oberflächen:

Karton, Papier, Holz, lackierte Bleche, Beton, Folie, Stein, usw.

Nr. 936920 38 mm

Nr. 936925 76 mm



**Signierfarbkissen 250 mm x 130 mm**

in Verwendung mit den Signierrollern (936920, 936925)

Nr. 936930 250 x 130

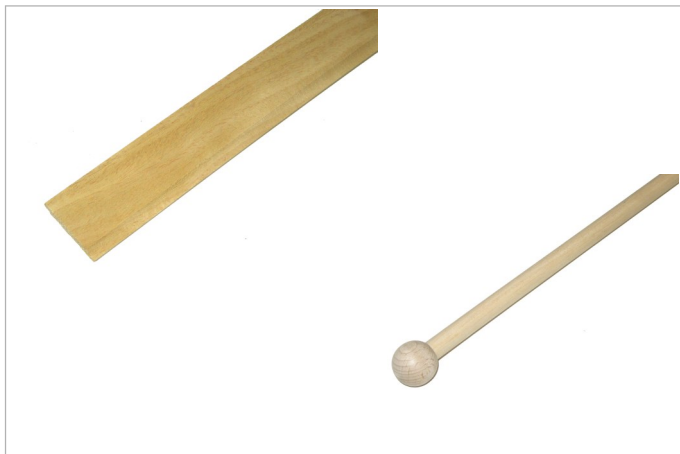

**Malerlineal Standardausführung**  
aus abgelagertem, astfreiem Holz, mit gefräster Hohlkehle  
Nr. 936735 1 m

**Malstock Standardausführung**  
aus abgelagertem, astfreiem Holz. Zur Unterstützung der Hand  
beim Malen von Motiven  
Nr. 936740 1 m



**Malerlineal Profiausführung**  
extra starke Ausführung, Breite 50 mm, Dicke 8 mm  
mit einseitig Hohlkehle und einseitig Fase auf der Gegenseite  
Nr. 936745 100 cm



**Anstrichhilfe aus Kunststoff**  
Nr. 5176790 - 450 mm



**Malstock Profiausführung mit großem Holzknopf**  
aus Buchenholz, dicker Holzknopf (50 mm Durchmesser)  
zur Unterstützung beim Malen von Motiven  
Nr. 936750 100 cm

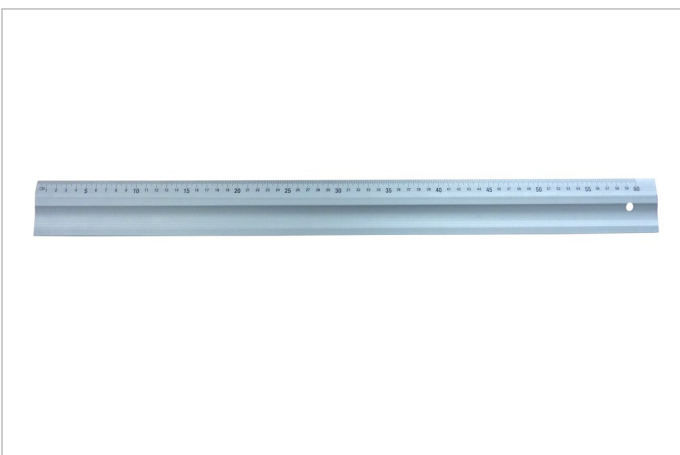

**Alulineal mit Fase**  
metrische Maßeinteilung in cm-Schritten  
Nr. 5176690 60 cm x 5 cm

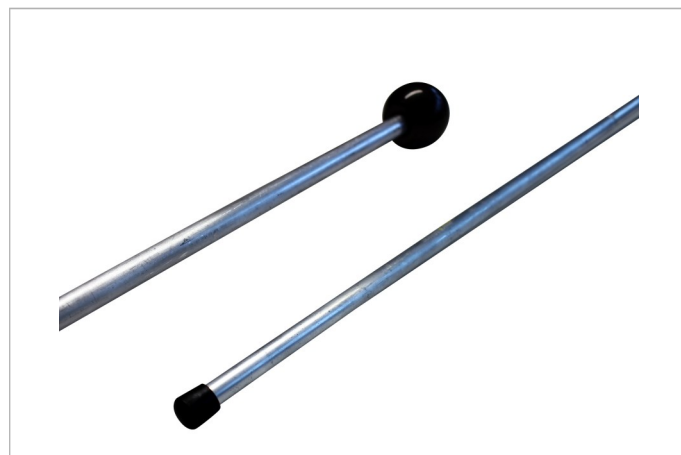

**Malstock Alu 2tlg, Gesamtlänge 0,65 m**  
aus Aluminium, Kugelkopf aufgeschraubt, Stock teilbar und  
über Gewinde verbindbar  
Nr. 936755 - 65 cm



**Glasschaber Kunststoff, mit Bügelklinge**

aus Kunststoff

Nr. 5172600 4,5x10 cm Klingenbreite 4 cm

Ersatzklinge (Bügelklinge)

Nr. 920311 (10 Stk)

**Universalschaber aus Kunststoff**

Mit Trapezklinge 60 mm, nicht wechselbar

Nr. 5172605



**Glasschaber Metall, mit Bügelklinge**

Profiqualität mit Bügelklinge (920311), versenkbar

Nr. 5172765



**Bügelklinge**

passend für Glasschaber 5172765, 5172600, 10 Stück im Päckchen

Nr. 920311 (10 Stk)



**Glashobel, aus Stahl, mit 3-Loch Klingen**

vernickelt, mit verstellbarem Klingenschutz, Holzheft, für 3-Loch Industrieklingen (936290 und 936626)

Nr. 936625

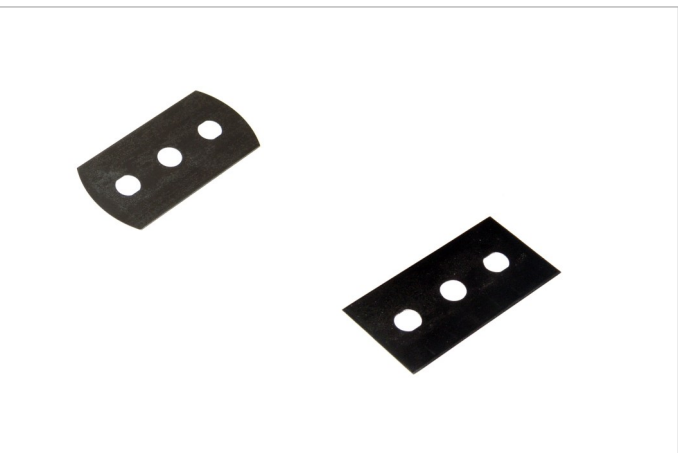

**3-Loch Industrieklinge**

aus 0,15 mm starkem, poliertem Stahl, einzeln in Paraffinpapier verpackt, 10 Stück in Päckchen

Nr. 936290 - abgerundete Seitenkanten (Stärke 0,15 mm)

Nr. 936626 - gerade Seitenkanten (Stärke 0,15 mm)

Nr. 5173900 - abgerundete Seitenkanten extra stark (0,3 mm)



**Glasschneider,**

mit Holzheft und sechs Rädchen

Nr. 936890



**Universalschaber leichte Ausführung**  
 10 cm breite Klinge. Zum Entfernen von Tapeten.  
 Nr. 5173705 - 10 x 30 cm  
 Nr. 5172775 - Ersatzklinge, 5er-Pack



**Tapeten- und Bodenschaber, schwere Ausführung**  
 10 cm breite Klinge. Zum Entfernen von Tapeten und Bodenbelägen.  
 Nr. 5173210 - 10 x 30 cm  
 Nr. 5172775 - Ersatzklinge, 5er-Pack  
 Nr. 5176630 - 10 cm - Ersatzklinge, 10er Pack Original Unger  
 Nr. 5172777 - Ersatzklinge stark 1 Stück



**Wechselschaber**  
 mit Wechselmechanismus, für schnellen Klingenwechsel  
 Nr. 5173212 - 10 x 30 cm                      kurzer Stiel 30 cm  
 Nr. 5172775 - Ersatzklinge, 5er-Pack



**Ersatzklingen für Universalschaber**  
 passend für alle Universal- und Tapetenschaber  
 Nr. 5172775 - 10 cm - 5 Stück in Umverpackung  
 Nr. 5176630 - 10 cm - Ersatzklinge, 10er Pack Original Unger  
 Nr. 5172777 - Ersatzklinge stark 1 Stück



**Tapetenabreißer**  
 Holzheft, feingezahnte Klinge, rostfrei, abgewinkelt  
 Nr. 5172769 - 400 mm  
 Nr. 5172770 - 600 mm



**Tapetentiger**  
 Tapetentiger mit 3 rotierenden Perforierköpfen und 3 selbstschärfenden Messerrädchen. Zum Perforieren der alten Tapete.  
 Nr. 5172760 - 190 mm  
 Nr. 5172761 - Ersatzkopf



**Stachelwalze (Tapetenigel)**  
mit Kunststoffwalzenkörper, Stiel 50 cm lang, mit Schutzhülle.  
Zum Perforieren der alten Tapete.  
Nr. 5173220 - 150 mm



**Stachelwalze**  
mit schräg eingesetzten, verzinkten Stahlstiften in Kunststoffwalze.  
Durch Steckbügelgriff aufsteckbar auf Teleskopstangen.  
Nr. 5176858 15 cm



**Hyde Tapetenperforator**  
mit rotierenden Perforierköpfen und Messerrädchen. Zum Perforieren  
der alten Tapete, vor Aufbringen von Dampf oder Tapetenablöser  
Nr. 5176305 - 3x8x10 cm



**Stachelwalze, Messingkörper**  
Walzenkörper aus Messing (180 mm), mit eingesetzten Spezial-Stiften,  
lackierter Rundholzstiel 50 cm Länge. Zum Perforieren alter Tapeten.  
Nr. 936385 - 180 mm



**Tapetenkiller, Messingkörper**  
V-förmig zueinander stehende Stachelwalzen bewirken eine wesentlich  
intensivere und schnellere Perforation der Tapete. Mit Holzstiel 50 cm.  
Nr. 936390 - 180 mm



**Kleberspritze aus Kunststoff**  
mit Edelstahl-Injektionsnadel mit Schutzhülle  
Nr. 936395 - 20 ml  
Nr. 936397 - 50 ml



**Tapetenabschneider**  
Klingenbreite 45 mm

**Nr. 5176765**

**Nr. 936290 - Ersatzklingen 3-Loch 10er Pack**



**Tapetenschneider Gleitfuß**  
rostfreier Stahl, Gleitfußmesser für Doppelschnitt von Nähten in Wandbelägen (Vinyl + Textil)

**Nr. 936295**

**Nr. 936290 - Ersatzklingen 3-Loch 10er Pack**



**Roll-Cutter**  
für Freistil-, Perforations- und Wellenschnitte, geeignet zum Schneiden von Papier, Karton, Stoffe, Leder, Vinyl, PVC usw.

**Nr. 5172620 Ø 45 mm**

**Nr. 5172625 Ø 45 mm**

**Ersatzklinge**



**Tapetenhaumesser**  
aus Edelstahl, rostfrei, Gesamtlänge 450 mm

**Nr. 5173880 - 300 mm Klinge - mit Kunststoffheft**



**Tapetenhaumesser**  
aus Edelstahl, rostfrei, Gesamtlänge 450 mm

**Nr. 936365 - 310 mm Klinge - mit Holzheft**



**Tapezierschere, rostfrei, Finny**  
 rostfreier Spezialstahl, poliert, mit angespritzten Softgriffen, handliche Arbeitsschere  
**Nr. 908906 - 200 mm**



**Tapezierschere**  
 rostfreier Spezialstahl, flache Schneidführung, großer KS-Griff  
**Nr. 5173890 28 cm**



**Tapetenschere Teflon**  
 geschmiedet, Teflon beschichtet, Auge Kunststoff beschichtet  
**Nr. 5176785 - 260 mm**



**ECO Papierschere - 10.0" / 25 cm**  
**Nr. 936242 - 250 mm**



**Tapezierschere, rostfrei, Finny**  
 rostfreier Spezialstahl, poliert, mit angespritzten Softgriffen, handliche Arbeitsschere  
**Nr. 936245 - 260 mm**  
**Nr. 936247 - 260 mm**

**Gezahnte Ausführung  
 (Raufaserschere)**



**Tapezierschere, rostfrei, Hohlschliff**  
 rostfreier Spezialstahl, mit hohlgedrückten Schenkeln, KS-Griff  
**Nr. 936250 - 260 mm**

**Glasfaserschere einseitig gezahnt. Finny**

Zuschneideschere mit mikroverzahnter Schneide speziell für Glasfaser und leichte Aramide. Rostfreier Edelstahl, ergonomischer Kunststoffgriff

Nr. 936236 - 20 cm / 8"

einseitig gezahnt

Nr. 936238 - 25 cm / 10"

einseitig gezahnt

**Tajima Universalschere, schwarze Schneide**

Premium Universalschere, Schneide mit Fluorpolymer schwarz beschichtet

Nr. 5176572 - 175 mm - Klingenschneide gezahnt

Nr. 5176573 - 210 mm

**Tapezierschiene, rostfrei**

zum Beschneiden von Tapeten und Gipskartonplatten

Nr. 936370 - 2000x60 mm

Nr. 936371 - 2500x60 mm

Nr. 936372 - 3000x60 mm

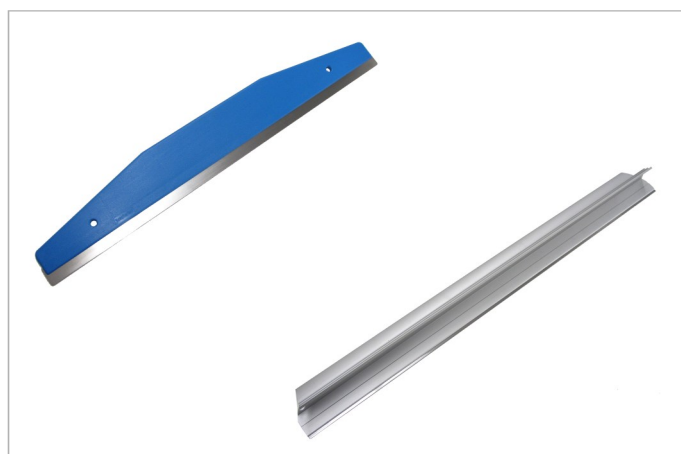
**Beschneidelineal und Tapetenabreißer, rostfrei**

Mit Kunststoffgriff. Auch als Lineal oder Glätter zu benutzen.

Nr. 5173185 - 600 mm

**Tapeten- und Teppichschiene**

aus Aluminium mit Stahlkante, zum Zuschneiden an Decken, Fußleisten und Türen

Nr. 5173200 - 600 mm

**Türlineal rostfrei, ausziehbar**

zum Beschneiden von Tapeten, Fußbodenbelägen am Einsatzort

Nr. 936376 - 70-120 cm

**Tapetenlineal, rostfrei**

zum Beschneiden von Tapeten auf Länge

Nr. 936382 - 600 mm

**Andrückspachtel, halbflexibel**

zum Andrücken und Beschneiden, mit Griff, Farbe rot

**Nr. 5173195 - 260 x 130 mm****Tapezierspachtel, hart**

zum Andrücken und Beschneiden, mit Griff, Farbe beige

**Nr. 5179380 - 260 x 150 mm****Tapezierspachtel Hart-PVC, abgerundete Ecken**

mit einer flexiblen dünnen Seite und einer starken Kante, mit Schlitz als Führung beim Beschneiden der Bahn

**Nr. 936410 - 240 x 120 mm****Tapeten-Andrückspachtel**flexibler Kunststoff, geeignet für empfindliche Tapeten  
Zum Andrücken in Vertiefungen, Winkeln, Schattenfugen**Nr. 5173190 - 260 x 160 mm****Tapeten-Andrückspachtel**

aus Kunststoff, halbflexibel, ergonomisch geformt

**Nr. 5173197 - 280 mm****Andrückspachtel, transparent**

abriebfreier Kunststoff, steif

**Nr. 5173192 225 x 120 mm****Tapeten-Andrückspachtel**Kunststoffblatt und langer Holzgriff  
zum Glätten und Verstreichen beim Tapezieren**Nr. 936105 - 300 mm****3M Verkleberakel**

aus Spezialkunststoff, leicht flexibel, zum Andrücken von Folien

**Nr. 5173199 - 70 x 100 mm**



**Andrückroller mit Walze aus PU-Schaum grau**  
leichte Ausführung, auf 6 mm Steckbügel  
Nr. 936440 40 mm

**Nahtroller DIY, gelbe Schaumwalze**  
mit Kunststoffsteckbügel und weicher Zellkautschukwalze  
Nr. 936442 50 mm



**Nahtroller, zylindrische Walze**  
mit zylindrischer Walze aus weichem Zellkautschuk. Zum Andrücken von Tapetennähten. Für leichten Anpressdruck.  
Nr. 936432 5 cm



**Nahtroller, Tonnenform, Doppelbügel**  
mit tonnenförmiger, schwarzer Kunststoffwalze, Holzgriff  
Nr. 936425 - 50 mm, gerillt  
Nr. 5172780 - 50 mm, glatt

**Nahtroller, Tonnenform, Bügel einseitig**  
schwarze Kunststoffwalze, Oberfläche gerillt, Holzgriff  
Nr. 936427 - 50 mm, gerillt



**Nahtroller, Kunststoffrolle, klein**  
mit glatter, gerader Kunststoffwalze, Holzgriff. Zum Andrücken von Tapetennähten. Gesamtlänge 12 cm  
Nr. 936423 - 3 cm

**Nahtroller, konisch**  
mit glatter, konischer Kunststoffwalze, Holzgriff. Zum Andrücken von Tapetennähten. Konische Walze drückt Kleister zur Naht.  
Nr. 936435 - 35 mm



**Nahtroller, zylindrische Walze**  
Moosgummiwalze mit abgewinkeltm Softgriff. Zum Andrücken von Tapetennähten. Für leichten bis mittleren Anpressdruck.  
Nr. 936422 5 cm



**Eckenroller Kombination**  
mit zwei Andrückwalzen, naturlackierter Holzgriff, zum Anpressen von Tapeten an schwierigen Stellen  
Nr. 5172790



**Andrückroller mit Kugellager, Bügel einseitig**  
aus Hartgummi, mit Kugellager für höchsten Anpressdruck  
Nr. 936420 50 mm

**Andrückroller mit langem Holzgriff, Doppelbügel**  
aus Hartgummi, für hohen Anpressdruck  
Nr. 936418 50 mm 28 cm Gesamtlänge



**Andrückrolle STAHL**  
Stahl verzinkt, Rolle kugelgelagert  
großes Holzheft  
Nr. 936445 40 mm



**Tapetenandrückroller**  
elastisch-weiche Schaumgummiwalze, einfache Ausführung  
inklusive 6 mm Steckbügel  
Nr. 10050700 15 cm  
Nr. 10050710 18 cm

**Andrückroller DIY, gelbe Schaumgummiwalze**  
weiche Zellkautschukwalze, inklusive 6 mm Steckbügel  
Nr. 5170103 15 cm



**Tapetenandrückroller mit Holzgriff**  
mittelharte Walze, mit Holzgriff, geeignet zum Andrücken  
schwerer Tapeten, sowie von Folie in der Schildermalerei  
Nr. 5172785 - 18 cm

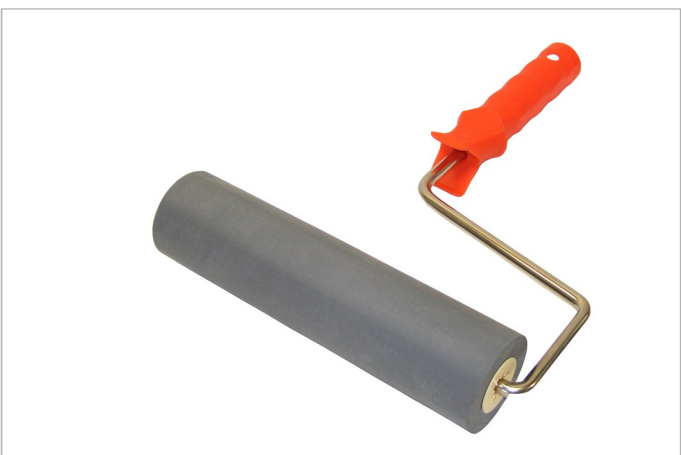

**Tapetenandrückroller, Moosgummi**  
hochwertiger Moosgummibezug, Komplett-Roller mit 8 mm Steckbügel  
Nr. 936415 - 18 cm  
Nr. 936416 - 22 cm



**Andrückrolle aus Hartgummi (Härte Shore 55)**  
45 mm Walzendurchmesser, Doppelbügel aus Stahl, geeignet zum  
zum Andrücken schwerer Tapeten, sowie Folien in der Schildermalerei  
Nr. 5173845 50 mm Nr. 5173857 200 mm  
Nr. 5173855 100 mm  
Nr. 5172789 150 mm



**Tapeten- und Bodenschaber, schwere Ausführung**  
10 cm breite Klinge. Zum Entfernen von Tapeten und Bodenbelägen.

- Nr. 5173210 - 10 x 30 cm
- Nr. 5172775 - Ersatzklinge, 5er-Pack
- Nr. 5176630 - 10 cm - Ersatzklinge, 10er Pack Original Unger



**Handschaber mit Knauf, Breite 12,5 cm**  
sehr stabile und robuste Ausführung mit aufgesetztem Schaberkopf, dadurch leichtes und schnelles Arbeiten

- Nr. 5173110 12,5 cm
- Nr. 5173115 Ersatzklingen, 10 Stück

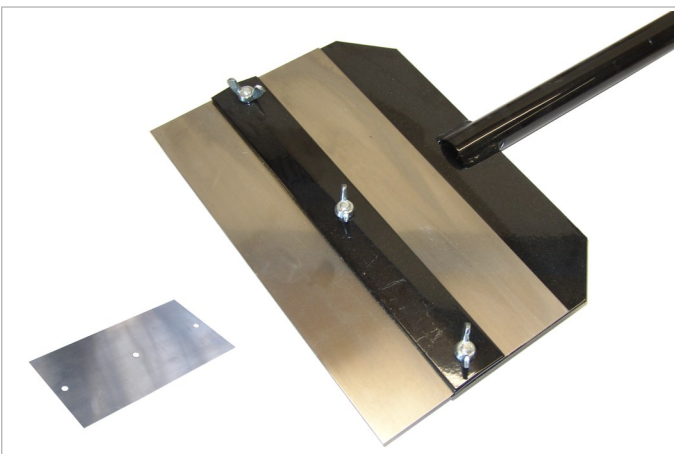

**Fußbodenschaber**  
mit auswechselbarem Stahlblatt und langem Metallstiel

- Nr. 936615 250 mm
- Nr. 936616 Ersatzklinge



**Bodenschaber mit Teleskopstiel, Breite 20 cm**  
sehr stabile und robuste Ausführung mit leicht schräg aufgesetzten Schaberkopf. Länge: 96-175 cm ausziehbar

- Nr. 5173100 20 cm x 175 cm
- Nr. 5173105 Ersatzklingen, 5 Stück



**Bodenschaber Heavy Duty, Original Unger**  
20 cm breite Klinge - doppelseitig scharf/stumpfe Klinge

- Nr. 5176628 20 cm
- Nr. 5176634 Ersatzklinge 20 cm 1 Stück



**Fußbodenschaber mit Handgriff**  
10 cm breite Klinge  
Zur Entfernung von Bodenbelägen, Fliesen und Dachmaterial.

- Nr. 5173117 10 cm
- Nr. 5173118 10 cm Ersatzklinge

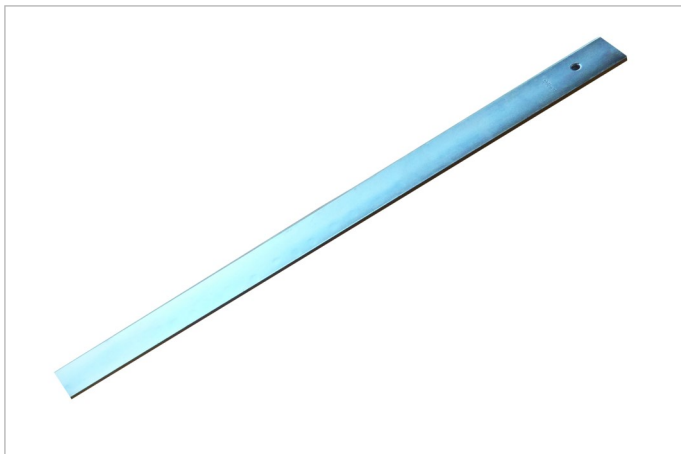

**Stahllineal mit Fase, verzinkt**

Ohne Maßeinteilung, schwere Ausführung (Stärke 0,5 cm)

Nr. 5176680 50 cm x 4 cm

Nr. 5176685 80 cm x 4 cm

Nr. 5176687 100 cm x 4 cm



**Türlineal rostfrei, ausziehbar**

zum Beschneiden von Tapeten, Fußbodenbelägen am Einsatzort

Nr. 936376 70-120 cm



**Türschwellelineal, rostfrei**

Für Türschwellen, bombiert, ausziehbar

Nr. 5176705 60-100 cm



**Tapeten- und Teppichschiene**

aus Aluminium mit Stahlkante, zum Zuschneiden an Decken, Fußleisten und Türen

Nr. 5173200 - 600 mm



**Kuhfuß**

aus Stahl, für Demontage und Hebelarbeiten. Herausziehen von Nägeln, Aufhebeln von Brettern und Öffnen festsitzender Verbindungen

Nr. 42200210 - 250 mm

**Hebel-Montiereisen**

aus Chrom-Vanadium-Stahl, mit Kegel und aufgebogenem Blatt

Nr. 5172894 - 400 x 17 mm



**Zugeisen rot**

Geschweißte Ausführung, lackiert, mit Schlagschutz u. Filzunterleger

Nr. 5176830 540 mm

**Parkettzugeisen**

Schwere Ausführung, Amboss mit verstärkter Kunststoffkappe. Mit angefaster Spitze.

Nr. 42200215 - 55 cm



**Lineal rostfrei und bombiert**  
aus poliertem Bandstahl, glatt, aufrollbar  
Nr. 5176890 205 x 8 cm      Nr. 5176895 405 x 8 cm



**Türlineal, Stahl verzinkt**  
Zum Beschneiden in Türöffnungen und Durchgängen,  
Ausziehbar 60-105 cm  
Nr. 936378 60-105 cm

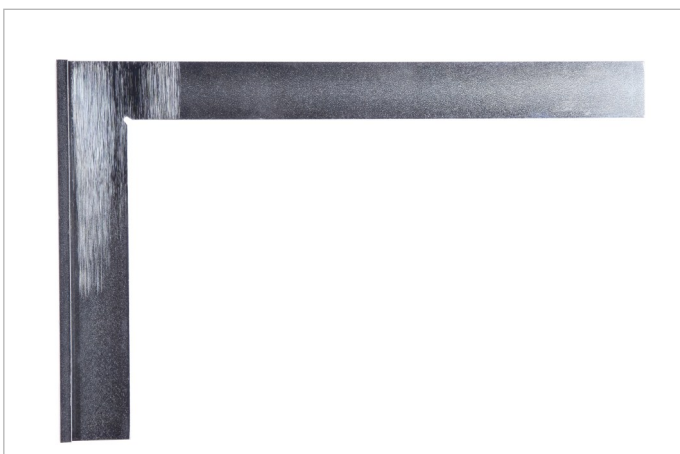

**Anschlagwinkel, verzinkt**  
schwere Ausführung (0,5 cm Stärke)  
Nr. 5176741 25 x 16 cm

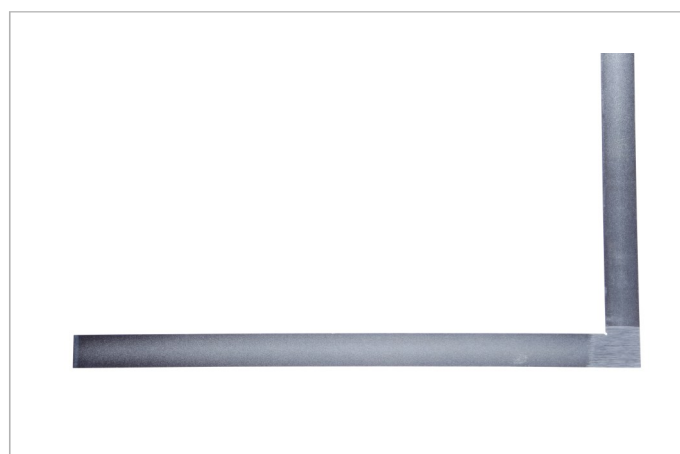

**Flachwinkel, Stahl verzinkt**  
schwere Ausführung (0,5 cm Stärke), Schenkelbreite 3 cm  
Nr. 5176742 100 x 50 cm



**Reißklaue**  
aus Aluminiumguss, zum Entfernen von verklebten Bodenbelägen  
stabile Ausführung, liegt besonders gut in der Hand  
Nr. 5173915 17 x 12 cm



**Bodenandrückroller**  
zum manuellen Andrücken von Bodenbelägen, ausziehbare Teleskop-  
stange (43-68 cm), Rollendurchmesser 3,5 cm  
Nr. 5173170 18 cm

**Andrückrolle RO-26**  
Zum Andrücken der Naht bei der Verlegung von von Designbelägen,  
Linoleum, PVC, Teppich etc. - mit 26 Kugellagern.  
Nr. 42200270 - 130 mm



**Teppichschere, rostfrei, Finny**  
rostfreier Spezialstahl, poliert, mit angespritzten Softgriffen  
Nr. 936275 - 260 mm



**Teppichschere/Schneiderschere**  
Geschmiedeter Stahl, schwere und robuste Ausführung  
Nr. 5176835 - 270 mm - eine Schneide gezahnt  
Nr. 936234 - 250 mm ungezahnt



**Florschere**  
Spezialschere mit runden Augen für sauberes Schneiden von Teppichen u. ä.  
Nr. 936230 6" (15cm)  
Nr. 936232 7" (18 cm)



**Teppichschneider**  
Roter KS, für textile Beläge mit Juterücken, schneidet Belag von oben  
Nr. 936302  
Nr. 5173900 - Ersatzklingen 3-Loch extra stark 10er Pack  
**Teppichschneider mit Niederhalter**  
Blauer Kunststoff, mit Metallniederhalter, zum Schneiden von Teppichböden mit Schaumrücken, schneidet Belag von unten  
Nr. 936300 Nr. 936301 - Ersatzklingen, 10er-Pack



**Teppichstreifenschneider, schwere Ausführung**  
zum Schneiden von Sockelleisten, stufenlos einstellbar von 40-100 mm, inkl. 1x10er Pack Klingen 5173900  
Nr. 5172793  
Nr. 5173900 - Ersatzklingen 3-Loch extra stark 10er Pack

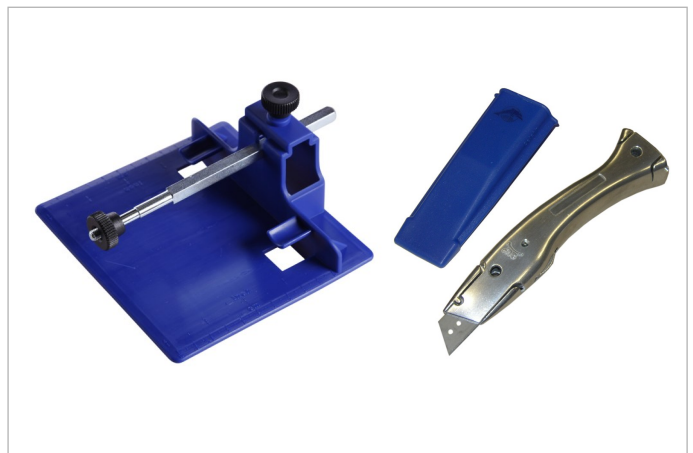

**Delphin-Streifenschneider blau**  
Inklusive Delphinmesser Nr. 5172754  
Nr. 5172759 13x13cm



**PE-Schlagklotz Universal**  
Mit 2 Führungen an der Längs- und Außenkante.

Nr. 42200220 - 300x70x25mm



**PE-Schlagklotz glatt**  
für schwimmende Verlegung von Laminat und Fertigparkett.  
Nr. 42200230 - 400x70mm

**PE-Schlagklotz mit Nut**  
PE-Schlagklotz mit Nut 6mm x 400mm, für Laminat  
Nr. 42200225 - 400x6mm für Laminat



**Viertelmondmesser, gehärteter Stahl,**  
Schneiden extrem scharf, 2-fach vernietetes Holzheft, inkl. Ledertasche  
Nr. 5172982

**Schweißnahtschlitten für Viertelmondmesser**  
Nr. 5176745 55x60 mm

**Aushaummesser, starke Klinge**  
gehärteter Stahl, (Länge 9 cm), Lederschalen-Heft, 2-fach vernietet  
Nr. 5176805 18 cm Klinge 9 cm



**Teppichnahtklammer**  
hält mit Federkraft die Naht zusammen, bis der Kleber angezogen hat

Nr. 5176880 18 cm



**Anreibhammer**  
aus einem Stück geschmiedete Ausführung mit polierter Finne  
Nr. 42200195 - 300 mm



**Anreibekork mit Holzrücken**  
eingesetzter Preßkork (2,5 cm Dicke), Besatzhöhe 10 cm

Nr. 5176720 30 cm



**Kunststoffspachteln, Set 4-teilig**

lösungsmittelbeständig 1 Satz = je 1 Stück 50, 80, 100, 120 mm  
 Nr. 936075



**Kunststoffspachtel Satz 3-teilig**

Kunststoff elastisch, leicht konisch zulaufend  
 Nr. 5176800 Größe 65 mm, 100 mm und 125 mm



**Karosserie-Spachtel**

aus transparentem Kunststoff, elastisch, säuren- und laugenbeständig

Nr. 907150 - 115x80 mm



**Kunststoff-Zahnpachtel Trapezform, gezahnt**

aus nitrofestem, PVC-Material mit einseitigem Wulstrücken und  
 gezahntem Spachtelblatt, Zahnform 3

Nr. 5173602 - 140 mm



**Kunststoff-Flächenspachtel Trapezform**

aus nitrofestem, farbigem Kunststoff, mit einseitigem Wulstrücken

Nr. 5173603 - 140 mm



**Gummispachtel 4 mm**

aus starkem, weichem Gummi.  
 für gewölbte Flächen besonders geeignet, u.a. im Karosseriebau

Nr. 907175 - 120 x 80 mm

Nr. 907176 - 100 x 65 mm

Nr. 907177 - 75 x 50 mm

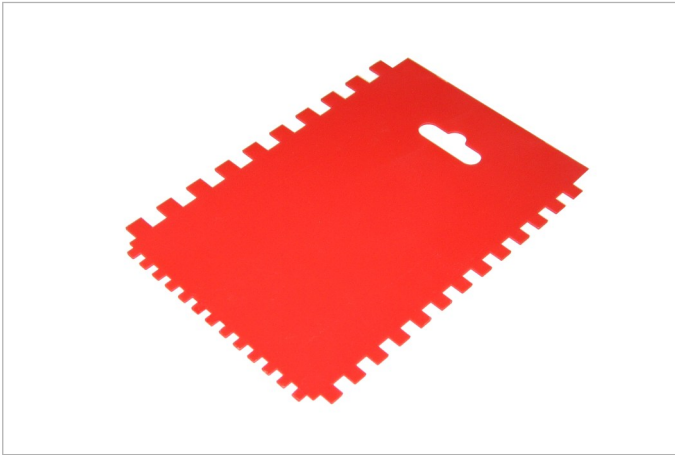

**Auftragespachtel aus Kunststoff gezahnt**  
Zahnungen 4, 6 und 8 mm  
Nr. 5173600 - 140 x 80 x 1,3mm

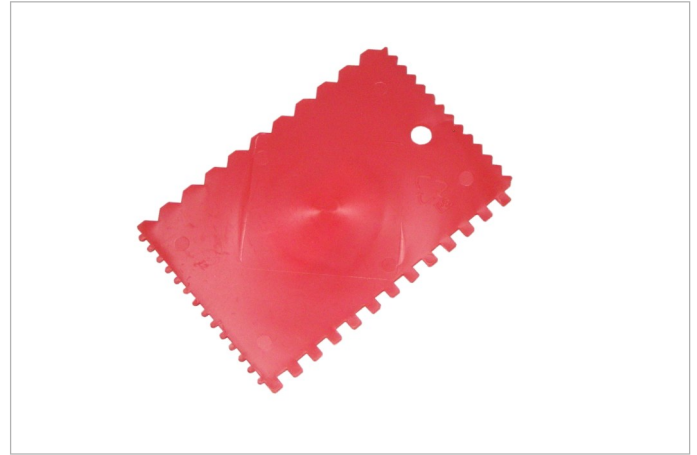

**Kunststoff-Zahnpachtel, 4 Zahnformen**  
aus Kunststoff, mit 4 verschiedene Zahnformen  
Nr. 5173601 - 140 x 80 x 1,3mm



**Leimverteiler**  
aus Stahl mit Kunststoffücken, fein gezahnt  
Nr. 5172942 - 120 mm



**Sudetenspachtel**  
aus schwarzem, nitrofestem Kunststoff, besonders für Karosseriearbeiten geeignet  
Nr. 5173604 - 120 x 80 mm



**Fugenspachtel**  
aus flexiblem, säurebeständigem Spezialkunststoff. Für schnelles und sauberes und Glätten von Silikon- und Acrylfugen  
Nr. 5173609 - 140 x 60 mm



**Fugenspachtel Multiglättfix**  
zum sauberen Verfugen, verschiedene Fugenbreiten möglich  
Nr. 5173625 - 80 x 90 mm



**„SiliSet“ Glättespachtel, 2er Set**

1 Glättespachtel für Hohlkehlfugen, Radius 4+8+10 mm  
1 Glättespachtel für Winkelfugen, Winkel 5+9+11 mm

Nr. 5173620 5 x 10 cm



**Fensterfix Abstreichspachtel**

verschiedene angefasste Kanten und Ecken, geeignet für Verfugungen an Fenstern o.ä.

Nr. 5173626 - 9x8cm

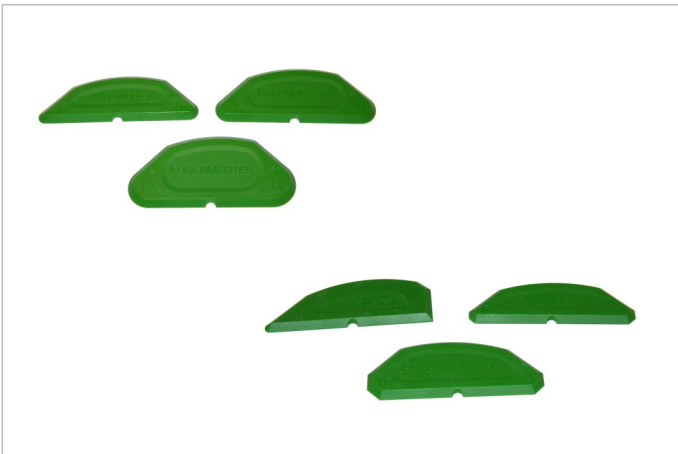

**Fugenmeister Radien-Set**

3 Schablonen für Hohlkehlenfugen

Nr. 5173629 - Satz 3-teilig

**Fugenmeister Winkel-Set**

3 Schablonen für winkeligerechte Fugen

Nr. 5173627 - Satz 3-teilig



**Fugenquartett**

Für Fugen von 5 und 8mm sowie Dehnfugen mit einem Radius

Nr. 5173394 - Satz 4-teilig

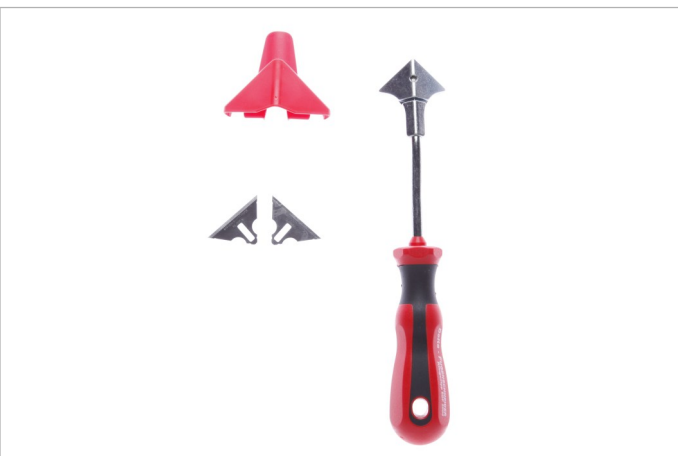

**„FUGENMEISTER Delta“ – Fugenschneider**

entfernt alte Silikonfugen, wechselbare Klingen

Nr. 5173618 23 cm

Nr. 5173619 Ersatzklingen (6Stk) 35 mm Klingebreite



**„SiliEx“ – Fugenschneider**

zum leichten und gründlichen Entfernen von flexiblen Dichtstoffmassen wie Silikon, Acryl ect.

Nr. 5173617 22 cm Gesamtlänge



Japanspachtel, mit Kunststoffrücken

- Nr. 5172800 - 50 mm
- Nr. 5172802 - 80 mm
- Nr. 5172804 - 105 mm
- Nr. 5172806 - 120 mm
- Nr. 5172808 - Satz 4-teilig, Größen 50, 80, 105, 120 mm

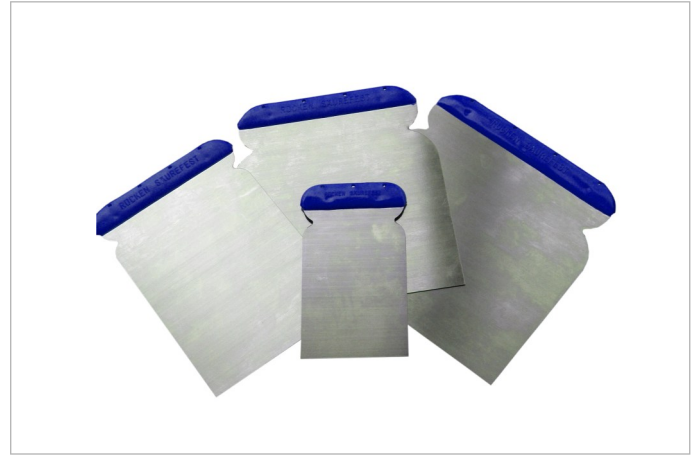

Japanspachtel, rostfrei, mit Kunststoffrücken

- Nr. 5173255 - 50 mm
- Nr. 5173260 - 80 mm
- Nr. 5173265 - 105 mm
- Nr. 5173270 - 120 mm
- Nr. 5172809 - Satz 4-teilig, Größen 50, 80, 105, 120 mm



Japanspachtel-Satz rostfrei, mit Holzheft  
extra flexibel für noch feinere Spachtelarbeiten

- Nr. 5173272 Satz 4-teilig, Größen 50,80,100,120 mm



**Quadratspachtel**

gehärteter Stahl, Holzheft mehrfach wasserfest verleimt,  
2-fach mit Messingstiften vernietet

- Nr. 5173830 16 cm
- Nr. 5173832 18 cm
- Nr. 5173834 20 cm



**Alu-Breitspachtel, rostfrei, Ergogrip**  
mit ergonomischem Griff, Klinge 0,5 mm stark

- Nr. 5173330 - 200 mm
- Nr. 5173335 - 250 mm
- Nr. 5173340 - 300 mm



**Türensputtel**

aus 0,4 mm starkem, gehärtetem und poliertem Federbandstahl,  
105 mm sichtbare Blatthöhe

- Nr. 936090 - 150 mm
- Nr. 936092 - 200 mm
- Nr. 936094 - 250 mm
- Nr. 936096 - 300 mm
- Nr. 936098 - 400 mm



**Doppelblattspachtel, rostfrei**

aus 0,3 mm starkem, gehärtetem Federbandstahl, 105 mm sichtbare Blatthöhe, verstellbares Stützblatt, spitze Ecken

Nr. 936079 - 120 mm

Nr. 936080 - 160 mm

Nr. 936082 - 200 mm

Nr. 936084 - 270 mm

Nr. 936086 - 350 mm

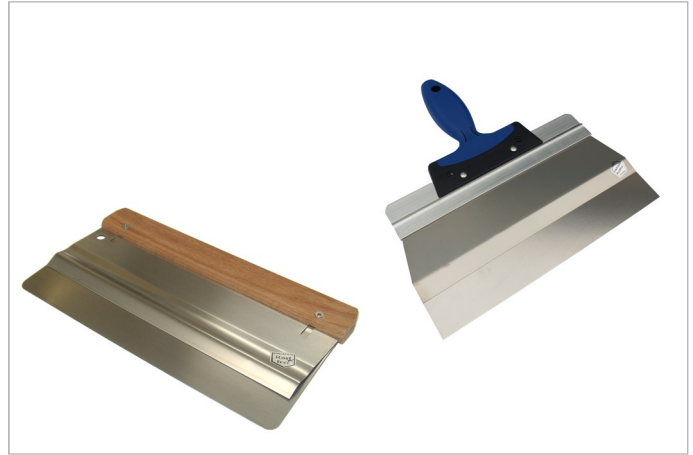

**Parkettspachtel, rostfrei, mit gerundeten Ecken**

bombierte und verstellbare Klinge, 0,3 mm starkes rostfreies Stahlblatt, mit abgerundeten Ecken

Nr. 5172795 - 270 mm

**Alu-Duoflexspachtel 270mm rostfrei, Softgriff**

aus 0,3 mm starkem, gehärtetem Federbandstahl, rostfrei, spitze Ecken verstellbares Stützblatt

Nr. 936085 - 270 mm

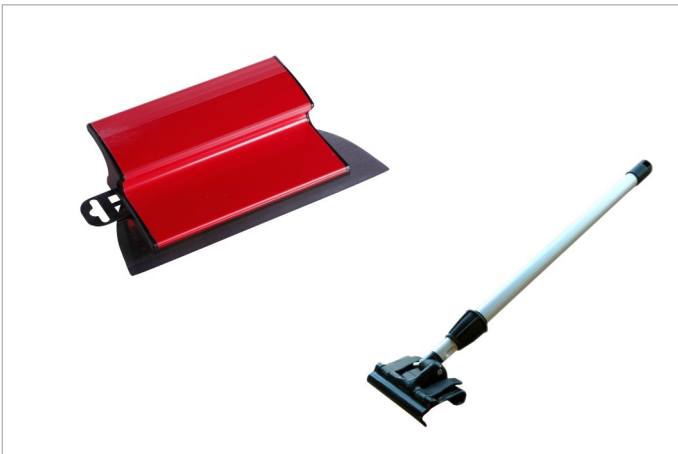

**High-Flex Fassadenspachtel**

0,3 mm flexible Edelstahl Klinge, beidseitig gerundete Ecken

Nr. 908648 150 mm Nr. 908637 600 mm

Nr. 908650 250 mm Nr. 908640 800 mm

Nr. 908652 350 mm Nr. 908642 1000 mm

Nr. 908636 450 mm

Nr. 5176860 Teleskopstange zweiteilig, 0,5 m ausziehbar bis 1 m

Nr. 5176865 Teleskopstange zweiteilig, 1 m ausziehbar bis 2 m



**Fassadenraker, rostfrei, Ergo-Griff**

Rostfreier Edelstahl, ergonomischer Kunststoffgriff, scharfe Ecken

Nr. 5174005 25 cm

Nr. 5174015 50 cm

Nr. 5174010 40 cm

Nr. 5174020 60 cm

**Holz-Knauf-Set Nr. 5174025**

Zur Montage auf Raker Heft, für Holz- und Softgriff geeignet, für alle Größen geeignet



**Fassadenraker, rostfrei, Holzheft**

0,4 mm starker, rostfreier Federbandstahl, sichtbare Blatthöhe 50 mm Scharfe Ecken

Nr. 5172810 - 40 cm

Nr. 5172812 - 50 cm

Nr. 5172814 - 60 cm



**Raker, Edelstahl rostfrei**

0,4 mm starker, rostfreier Federbandstahl, sichtbare Blatthöhe 45 mm, abgerundete Ecken

Nr. 936115 - 250 mm

Nr. 936117 - 400 mm

Nr. 936118 - 500 mm

Nr. 936119 - 600 mm

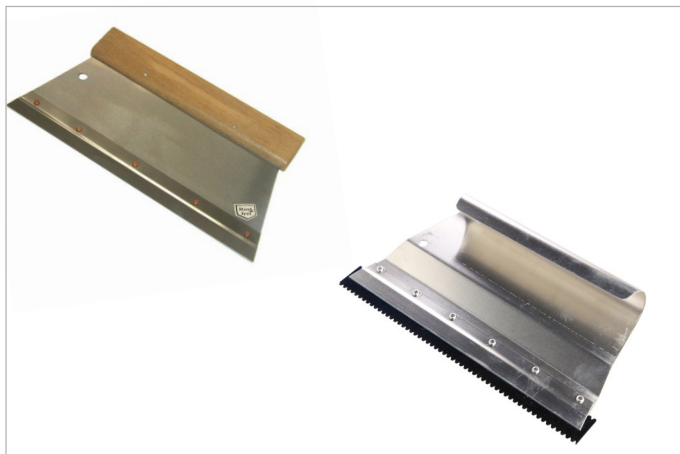

**Mutterspachtel mit Klemmleiste**

zur Verwendung mit 28 cm Zahnleisten  
rostfreies Stahlblatt, Lieferung erfolgt ohne Zahnleisten

Nr. 920125 - 18 cm

Nr. 920126 - 28 cm

**Mutterspachtel Alu**

zur Verwendung mit 28 cm Zahnleisten

Nr. 5176845 - 28 cm

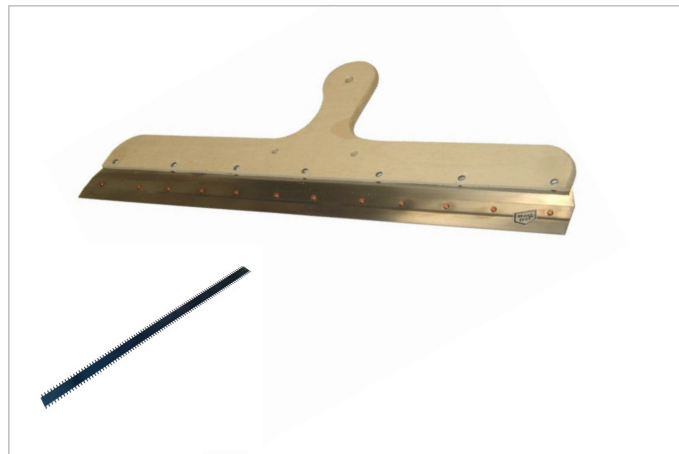

**Großflächenrakel, rostfrei**

mit Klemmleiste, für 2x28 cm auswechselbare Zahnleisten (920131)  
oder 1 x 908633 (Ersatzzahnleiste R2 - 56 cm)

Nr. 908630 - 56 cm

Nr. 908633 - 56 cm

Ersatzzahnleiste R2

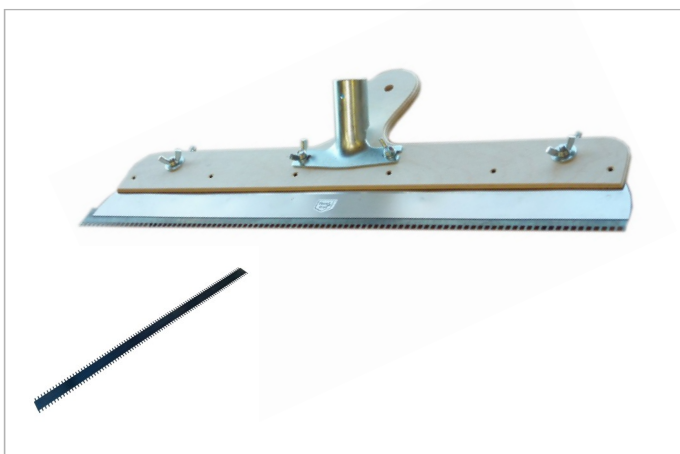

**Bodenrakel mit Distanzstiften, rostfrei**

Für auswechselbare Zahnleisten, mit Stielhalter für Holz-  
oder Teleskopstiel. Mit Distanzstiften zum Einstellen der Höhe

Nr. 908632 - 56 cm

Nr. 908633 - 56 cm

Ersatzzahnleiste R2

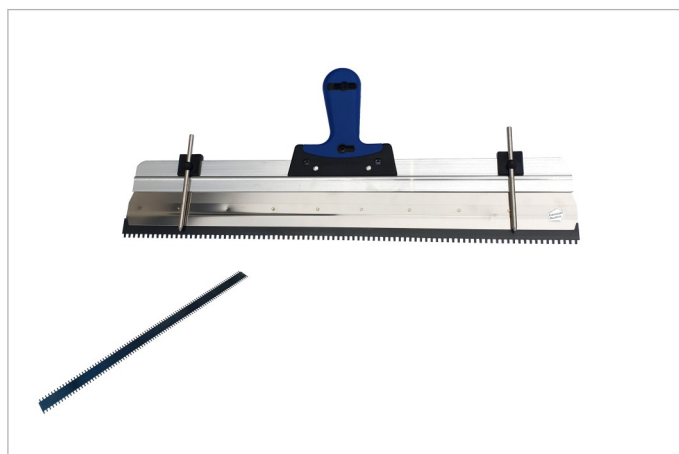

**Alu-Stehrakel 56cm rostfrei mit Höhenverstellung**

mit Nivelfix® Höhenverstellung zum Einstellen der Stärke von  
Bodenbeschichtungen, für auswechselbare Zahnleisten,  
inkl. Stielhalter und Zahnleiste R2f,

Nr. 908634 - 56 cm

Nr. 908633 - 56 cm

Ersatzzahnleiste R2



**Trapezspachtel**

5173240 - ohne Zahnung, 18 cm 920118 - Zahnform B1, 18 cm

5173246 - Zahnform A1, 18 cm 5173247 - Zahnform B2, 18 cm

5173245 - Zahnform A2, 18 cm 5173248 - Zahnform B3, 18 cm

920124 - Zahnform A3, 18 cm 920119 - Zahnform B1, 25 cm



**Höhenausgleichsspachtel**

zum Anspachteln von Höhenunterschieden, Anschlag verstellbar  
von 2-15 mm

Nr. 908635 - 280 mm



**Stiftrakel mit Skala**

Stiftrakel für Auftragshöhen von 0-11 mm. Zum Aufziehen von Ausgleichsmassen und Beschichtungen. Mit 6 austauschbaren Stahlstiften und Abstandsblech zum Einstellen der Auftragshöhe bis 11 mm

**Nr. 42200235 - 600 mm**



**Zahnleisten Normalstahl**

verfügbare Zahnformen A1,A2,A3,A4 - B1,B2,B3,B4 - C1,C2,C3,C4 bitte gewünschte Zahnung bei Bestellung mit angeben. Sonderformen bitte anfragen. Für Mutterspachteln oder Großflächenrakeln

**Nr. 920130 - 18 cm**

**Nr. 920131 - 28 cm**



**Stielhalter für Rakel**

aus Aluminium, komplett mit Schrauben

**Nr. 908605**

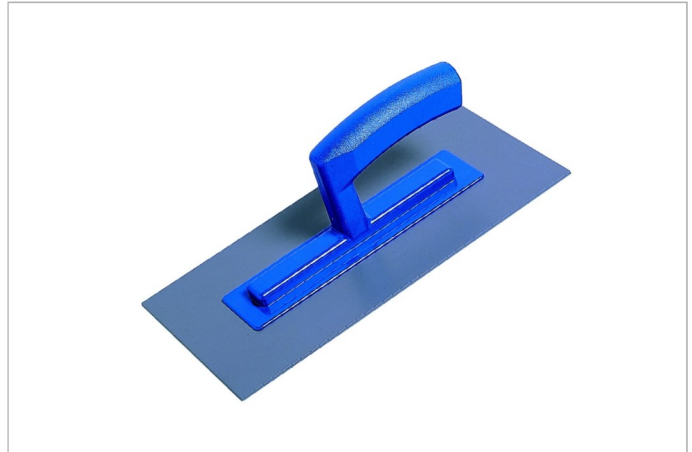

**Kunststoff-Glättekelle**

Blattstärke 3 mm. Zum Abreiben von Reibe- und Kratzputzstrukturen.

**Nr. 5173430 - 280 x 140 x 3 mm**



**Glättekelle, Holzgriff**

Blattstärke 0,7 mm, roher Hartholzgriff, Stütze aus Leichtmetall

**Nr. 5173410 - 280 x 130 mm**

**Rostfrei**

**Nr. 5173407 - 280 x 130 mm**

**Normalstahl**



**Glättekelle, Softgriff, rostfrei**

Blattstärke 0,7 mm, ergonomischer Griff für ermüdungsfreies Arbeiten

**Nr. 908733 - 280 x 130 mm**

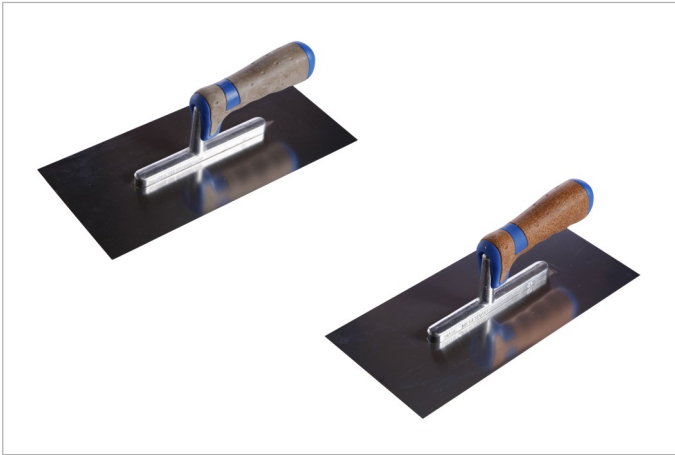

**Glättekelle Leder-/Korkgriff**

rostfrei, Blattstärke 0,7 mm, Griffe sind atmungsaktiv, schweißabsorbierend und stoßdämpfend

Nr. 908740 - 280 x 130 mm

Ledergriff

Nr. 908742 - 280 x 130 mm

Korkgriff



**Spezial Glättekelle, rostfrei**

mit langer Aluminiumstütze mit 6-Schweißbolzen, exklusiver Softgriff rot

Nr. 5173404 - 280 x 120 mm



**Trockenbau-Glättekelle, mit gebogenem Blatt, rostfrei**

zum Bearbeiten von Stosskanten bei Gipskartonplatten, gebogenes Kellenblatt bringt automatisch die gewünschte Krone über die Gipskartonplattenfuge

Nr. 5173400 - 280 x 120mm

Gerade Ecken

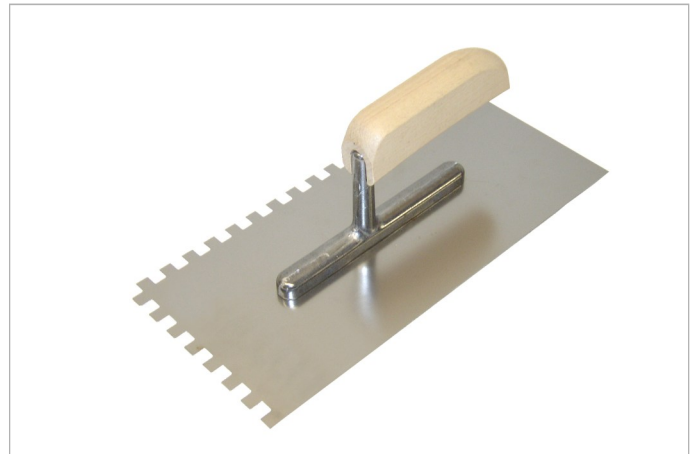

**Glättekelle rostfrei, gezahnt , 280 x 130 mm**

Blattstärke 0,7 mm, roher Hartholzgriff, Stütze aus Leichtmetall

Nr. 5173412 - 4 x 4 x 4 mm, ergibt circa 2 mm Materialauftrag\*

Nr. 5173415 - 6 x 6 x 6 mm, ergibt circa 3 mm Materialauftrag\*

Nr. 5173420 - 8 x 8 x 8 mm, ergibt circa 4 mm Materialauftrag\*

Nr. 5173425 - 10 x 10 x 10 mm, ergibt circa 5 mm Materialauftrag\*

\*unverbindlicher Erfahrungswert



**Glättekelle, Zahnung 20 rund, rostfrei**

zum Spachtelauftrag im Wärmedämmbereich

Nr. 5173427 - 280 x 130 mm



**Glättekelle Holotop, rostfrei**

Blattstärke 0,7 mm, Softgriff

zum hohlraumlosen Verlegen von Fliesen und Platten

Nr. 5173402 - 280 x 130 mm



**Kunststoff-Glättekelle, spitz**  
 abriebfeste Kunststoffplatte (spitz zugeschnitten) mit Zwischensteg,  
 Holzgriff  
 Nr. 936155 - 260 x 130 mm



**Kunststoff-Glättekelle, Premium**  
 abriebfeste Kunststoffplatte mit Zwischensteg, Holzgriff  
 Zum Abreiben von Reibe- und Kratzputzstrukturen  
 Nr. 936150 - 285 x 135 mm



**Venezianische Glättekelle, rostfrei**  
 abgerundete Kanten, extra hartes 0,7 mm starkes Chromstahlblatt

Nr. 5172815 - 200 x 80 mm x 0,7 mm  
 Nr. 5172817 - 240 x 110 mm x 0,7 mm  
 Nr. 5172819 - 280 x 120 mm x 0,7 mm



**Venezianische Glanzputz-Glättekelle, rostfrei**  
 abgerundete und angefaste Kanten, Blatt aus gehärtetem, Spezial-  
 Chromstahl, abriebfrei, Holzgriff mit Kunststoffstütze, geeignet für Glanz  
 u. a. Marmorputze

Nr. 5172821 - 200 x 80 mm x 0,7 mm  
 Nr. 5172823 - 240 x 110 mm x 0,7 mm  
 Nr. 5172825 - 280 x 120 mm x 0,7 mm



**Venezianische Glanzputz-Glättekelle, rostfrei**  
 abgerundete und angefaste Kanten, abriebfreier Spezial-Chromstahl

Nr. 5172827 - 240 x 100 x 0,7 mm Trapezform, KS-Griff  
 Nr. 5172820 - 200 x 50 x 0,7 mm Schlank, halbrund, Holzgriff



**Venezianische Glättekelle**  
 Mit ergonomischem 2-K Softgriff  
 gehärteter, rostfreier Spezialstahl abgerundete Kanten

Nr. 5173800 - 200 x 80 mm Blattstärke 0,6 mm  
 Nr. 5173801 - 240 x 110 mm Blattstärke 0,6 mm  
 Nr. 5173802 - 280 x 120 mm Blattstärke 0,6 mm



**Venezianer-Spachtel mit Kunststoffgriff**  
rostfreier polierter Stahl, elastische Klinge, abgerundete Ecken,  
gefaste Kanten  
Nr. 5174155 120 mm



**Venezianer-Spachtel mit 2-Komponenten-Kunststoffgriff**  
rostfreier polierter Stahl, abgerundete Ecken, gefaste Kante  
Nr. 5174145 80 mm  
Nr. 5174150 120 mm



**PVC-Kunststoff-Glättekelle "Venezianer"**  
dünnes elastisches Kunststoffblatt, abgerundete Ecken  
Nr. 5174160 240 x 100 x 1 mm



**Glättekelle mit Softgriff**  
rostfreier polierter Stahl, elastische Klinge, abgerundete Ecken,  
gefaste Kante  
Nr. 5174105 280 x 120 x 0,6 mm



**Venezianer-Glättekelle mit Holzgriff**  
rostfreier polierter Stahl, abgerundete Ecken, gefaste Kante  
Nr. 5174110 200 x 80 x 0,5 mm  
Nr. 5174115 240 x 100 x 0,5 mm - 0,5 mm Blattstärke!  
Nr. 5174120 240 x 100 x 0,6 mm - 0,6 mm Blattstärke!  
Nr. 5174125 280 x 120 x 0,6 mm



**Venezianer-Glättekelle mit mit 2-K Kunststoffgriff**  
rostfreier polierter Stahl, abgerundete Ecken, gefaste Kante  
Nr. 5174127 200 x 80 x 0,5 mm Nr. 5174135 240 x 100 x 0,6 mm  
Nr. 5174130 200 x 100 x 0,5 mm Nr. 5174137 280 x 120 x 0,5 mm  
Nr. 5174132 240 x 100 x 0,5 mm Nr. 5174140 280 x 120 x 0,6 mm



**HighFlex-Glättekelle Q3**

gehärteter, rostfreier 0,4 mm Spezialstahl Kanten gerundet und sehr fein poliert. Spezialform für superglatte Q3-Spachtelungen, extrem leichter Spezialgriff

**5179564 - 300x110 mm**



**HighFlex Glättekelle Q3, superglatt inox**

gehärteter, rostfreier 0,4 mm Spezialstahl Kanten gerundet und sehr fein poliert. Spezialform für superglatte Q3-Spachtelungen, extrem leichter Spezialgriff und Steg, 12-fach vernietet

**5179560 - 300x110 mm**

**5179562 - 350x110 mm**

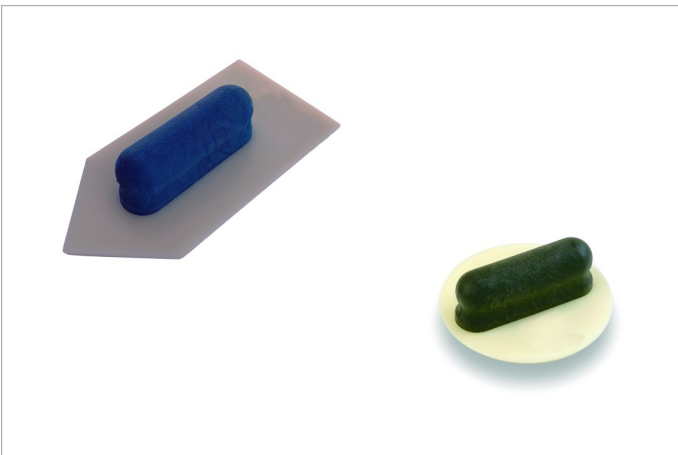

**Minikelle aus Kunststoff**

mittelhartes, naturfarbenes Blatt, spitz

**Nr. 5177040 150x45x3mm**

**Minikelle aus Kunststoff, rund**

mittelhartes, naturfarbenes Blatt, rund

**Nr. 5177020 Ø100x3 mm**

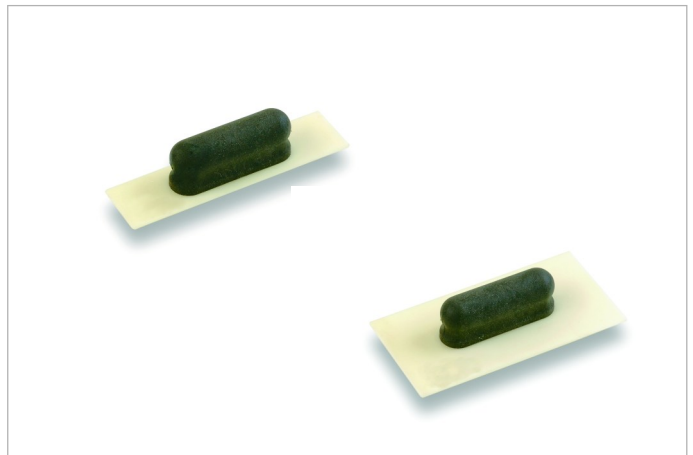

**Minikelle aus Kunststoff**

mittelhartes, naturfarbenes Blatt, rechteckig

**Nr. 5177025 160x40x3mm**

**Nr. 5177035 160x80x3mm**

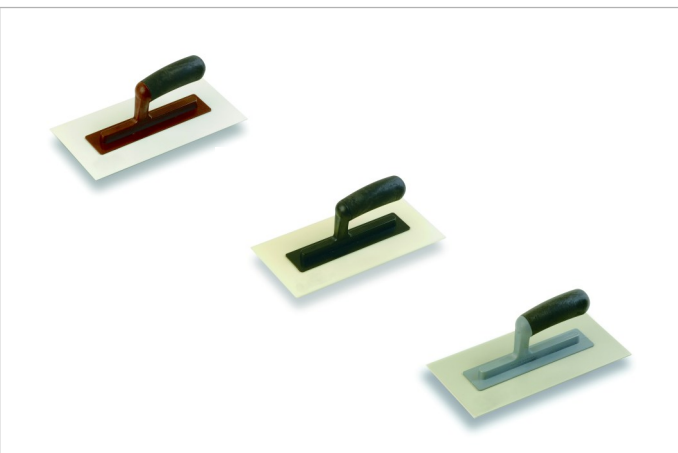

**Kunststoff Glättekelle**

**Nr. 5177005 280x140x2mm Weiches Blatt, für Körnungen > 3 mm**

**Nr. 5177010 280x140x3mm Mittelhart, für Körnungen 2-3 mmmm**

**Nr. 5177015 280x140x3mm Hart, für Körnungen < 2 mm**



**HighFlex Glättekelle Q4 HighFinish inox**

gehärteter, rostfreier 0,3 mm Spezialstahl Kanten gerundet und sehr fein poliert, breites Führungsblatt. Spezialform für HighFinish Q4-Spachtelungen. Extrem leichter Spezialgriff

**5179566 - 300x110 mm**

**5179567 - 350x110 mm**



**Kleberverteilerkelle, rostfrei**  
mit Klemmleiste, für auswechselbare Zahnleisten, Holzgriff  
Nr. 908950 - 280 x 115 mm



**Bodenlegerkelle, rostfrei**  
mit Alu-Spezial-Steg, Blattstärke 0,76 mm  
Nr. 936182 - 500 x 90 mm

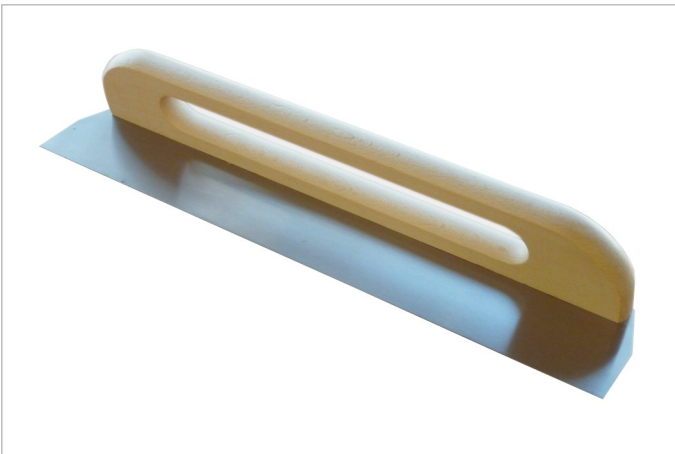

**Bodenspachtel (Traufel)**  
Gehärteter Stahl, Blatt querstehend montiert auf Buchenholzgriff  
Nr. 5176710 40 cm  
Nr. 5176715 50 cm

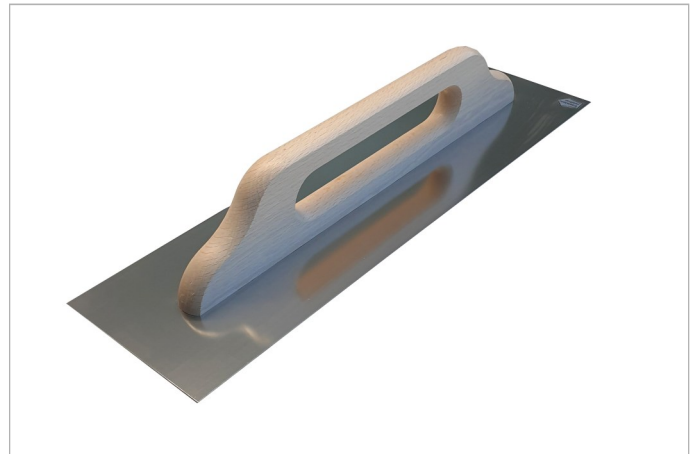

**Aufziehplatte, rostfrei**  
Blattstärke 0,7 mm, Holzgriff  
Nr. 936180 - 480 x 130 mm



**Fugen Top, rostfrei**  
mit Buchenholzgriff natur  
perfekte Verfughilfe für Spachtelarbeiten an allen Gipskartonplatten  
Nr. 936186 480 x 130 x 0,7 mm



**Stukkateurkelle, rostfrei**

roher Naturholzgriff  
 Nr. 5173435 - 160 mm  
 Nr. 5173440 - 180 mm



**Stukkateurkelle, rostfrei, Softgriff**

ergonomischer Griff für ermüdungsfreies Arbeiten  
 Nr. 908722 - 160 mm  
 Nr. 908723 - 180 mm



**Stukkateurspachtel, rostfrei**

roher Naturholzgriff, zum Strukturieren von Roll- und Modellierputzen.  
 Nr. 5173445 - 60 mm      Nr. 5173460 - 100 mm  
 Nr. 5173450 - 70 mm      Nr. 5173462 - 120 mm  
 Nr. 5173455 - 80 mm

**Gipskartenspachtel mit PH 2 Bit, rostfrei**  
 zum Spachteln und Verschrauben von Gipskartonplatten  
 Nr. 908721 - 120 mm



**Stukkateurspachtel, rostfrei, Softgriff**

ergonomischer Griff für ermüdungsfreies Arbeiten  
 Nr. 908716 - 60 mm  
 Nr. 908717 - 80 mm  
 Nr. 908718 - 100 mm  
 Nr. 908719 - 120 mm



**Inneneckenkelle, rostfrei**

roher Naturholzgriff  
 Nr. 5172835 - 110 x 75 mm - glatte Kante



**Außeneckenkelle, rostfrei**

roher Naturholzgriff  
 Nr. 5172838 - 110 x 75 mm - glatte Kante



**Berner Putzkelle, rostfrei**  
roher Naturholzgriff  
Nr. 5172830 - 140 mm



**Katzenzungenkelle rostfrei, 140 mm**  
roher Naturholzgriff  
Nr. 5173475 - 140 mm

**Spitzkelle rostfrei**  
mit gehärtetem, spitzen Stahlblatt, mit Holzheft  
Nr. 907260 - 140 mm



**Rundkelle, nach außen gerundet, rostfrei**  
zum Erstellen von Innenrundungen, angeschweißte Stütze, Holzgriff  
Nr. 5173472 - 17x11cm



**Mauerkelle, Stahl, S-Hals**  
gehärteter Stahl, konisch geschliffen, S-Hals, optimale Festigkeit der extrem belastbar Befestigung der Angel  
Nr. 5173432 - 160 mm  
Nr. 5173433 - 180 mm



**Fugenkelle**  
rostfrei, lackierter Holzgriff, mit Rundhals  
Nr. 5173225 - 6 mm  
Nr. 5173230 - 8 mm  
Nr. 5173235 - 10 mm  
Nr. 5173237 - 12 mm



**Stukkateureisen**  
geschmiedet und gehärtet, mit biegsamen Blättern und Kunststoffgriff  
Nr. 936215 - 8 mm  
Nr. 936216 - 10 mm  
Nr. 936217 - 12 mm  
Nr. 936218 - 16 mm  
Nr. 936220 - 20 mm  
Nr. 936222 - 24 mm  
Nr. 936224 - 26 mm



**Stuckeisen 18 mm spitz / flach 10 mm**  
aus Stahl geschmiedet und fein geschliffen  
Nr. 936205 230 mm



**Stuckeisen 15 mm spitz / spitz 16 mm**  
aus Stahl geschmiedet und fein geschliffen  
Nr. 936206 215 mm



**Stuckeisen 24 mm spitz / rund 24 mm**  
aus Stahl geschmiedet und fein geschliffen  
Nr. 936207 250 mm



**Stuckeisen 18 mm schräg / gerundet 18 mm**  
aus Stahl geschmiedet und fein geschliffen  
Nr. 936208 225mm



**Stuckeisen 25 mm breit / breit 20 mm**  
aus Stahl geschmiedet und fein geschliffen  
Nr. 936209 235 mm



**Stuckeisen 20 mm gezahnt**  
aus Stahl geschmiedet und fein geschliffen  
Nr. 936210 220 mm



**Styropor-Reibebrett, einseitig spitz 45°**  
mit extrafeiner Unterseite, zum Strukturieren von Edelputzen

Nr. 907315 - 320 x 190 x 22 mm



**Kunststoff-Reibebrett, Filz, 10 mm stark**  
Griff und Sohle aus leichtem, formstabilem Kunststoff, fest verklebt mit brauner Filzauflage

Nr. 936655 - 280 x 140 mm  
Nr. 936656 - Filzplatte, aus mittelhartem Filz



**Kunststoff-Reibebrett, Schwammgummi, 18 mm stark**  
Griff und Sohle aus leichtem, formstabilem Kunststoff, fest verklebt mit roter Schwammgummi Auflage

Nr. 936660 - Kunststoff-Reibebrett, 280 x 140 mm - grob  
Nr. 936661 - Schwammgummi-Platte, grob  
Nr. 936662 - Kunststoff-Reibebrett, 280 x 140 mm - fein  
Nr. 936663 - Schwammgummi-Platte, fein



**Kunststoff-Reibebrett, Zellkautschuk, 10 mm stark**  
Griff und Sohle aus leichtem, formstabilem Kunststoff, fest verklebt mit schwarzer Zellkautschukaufgabe

Nr. 908825 - 280 x 140 mm  
Nr. 908830 - Zellkautschuk-Platte



**Kunststoff-Reibebrett, Schaumstoff, 20 mm stark**  
u. a. geeignet als Fliesen-Waschbrett

Nr. 936657 - 280 x 140 mm  
Nr. 936658 - 280 x 140 mm, Schaumstoff-Platte, 20 mm



**Fliesenwaschbrett Hydro-Auflage, 30 mm stark**  
hohe Reiß- und Abriebfestigkeit, gute Flüssigkeitsaufnahme, beständig Gegen alkalische Lösungen

Nr. 936664 - 280 x 140 mm



**Kunststoff-Reibebrett, 15 mm stark**  
Blatt und Heft aus geschäumtem Kunststoff  
Nr. 907300 - 280 x 140 mm  
Nr. 907310 - 320 x 180 mm  
Nr. 907312 - 500 x 280 mm



**Holz-Reibebrett, 12 mm stark**  
mit Sohlenbrett aus mehrschichtigem Sperrholz  
Nr. 937020 - 280 x 140 mm  
Nr. 937021 - 480 x 240 mm



**Fummelbrett Plastik**  
für Ausbesserungsarbeiten  
Nr. 937035 - 260 x 80 mm



**PU-Trägerbrett mit Klett**  
Trägerbrett mit Klett-Halterung auf der Rückseite.  
Z. B. für Schleifpapiere mit Klett Nr. 908555  
Nr. 936670 13cm x 27 cm



**Stukkateur-Putzkamm, rostfrei**  
zur Vorbereitung des Putzuntergrundes  
Nr. 5176695 300 mm

**Stucksäge**  
Schräg stehendes Holzheft, Sägezahnung  
Nr. 5176735 320 mm



**FLIESENLEGER-WASCHSET „FLIESENPROFI“**  
Mit Kunststoff-Rollenaufsatz, Wascheimer in profigerechter Qualität.  
Spezialkunststoff, haltbar gegen handelsübliche Säuren  
und chemische Reinigungsmittel.  
Nr. 936680 - 49x24x24 cm - 22 Liter



**Schraubgriffspachtel Ergogriff**  
mit abnehmbarem magnetischem Bit, rostfrei

Nr. 5172842 - 15 cm



**Schraubgriffspachtel, mit Bit**  
rostfrei, hochglanzpolierte Klinge, 2-fach vernietetes Holzheft, mit abnehmbarem Bit am Griffende

Nr. 5172840 - 15 cm



**Gehrungsschere, Profi-Qualität**  
Kunststoffgriff, mit 2 Anschlägen von 45 Grad für Leisten aus Holz und Kunststoff, Original Löwe

Nr. 5172845 - 55 mm Schnittlänge



**Gehrungsschere, Standard**  
Kunststoffgriff, mit 2 Anschlägen von 45 Grad für Leisten aus Holz und Kunststoff

Nr. 5172940 - 55 mm Schnittlänge



**Allzweckschere Finny**  
Einseitig gezahnt. Selbstöffnend, leicht bedienbarer Einhandverschluss

Nr. 936240 - 8" / 210 mm



**Gipskartenspachtel mit PH 2 Bit, rostfrei**  
zum Spachteln und Verschrauben von Gipskartonplatten mit Naturholzgriff

Nr. 908721 - 120mm



**Styroporhobel Alu**  
mit Klettverschlußsystem für Schleifpapier K16, Klett

Nr. 908550 - 230x110mm  
Nr. 908551 - 500x250mm

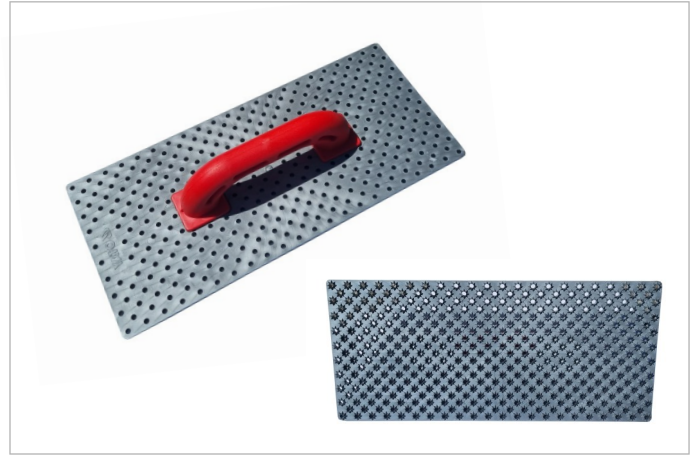

**PVC Schleifbrett für Styropor**  
Kunststoffkronen ersetzen Schleifpapier, geeignet zum Schleifen von WDVS-Platten aus Styropor

Nr. 908545 - 165 x 370 mm



**Schleifpapier K16, Klett**  
zum Schleifen von WDVS-Hartschaumplatten  
passend zum Styroporhobel-Alu 908550 und 908551

Nr. 908555 - 230 x 110 mm  
Nr. 908556 - 500 x 250 mm



**Schleifpapier K16, selbstklebend**  
zum Schleifen von WDVS-Hartschaumplatten  
passend zu Holz-Reibebrettern 937020 und 937021

Nr. 937025 - 280x140mm  
Nr. 937026 - 500x280mm



**Taschenhobel**  
u. a. für Gips, Feinbeton, Styropor und PU-Schaum

Nr. 5173305 - Taschenhobel 14 cm  
Nr. 5173310 - Ersatzblatt 14 cm



**Feilhobel**  
u. a. für Gips, Feinbeton, Styropor und PU-Schaum

Nr. 5173285 - Feilhobel 25 cm  
Nr. 5173295 - Ersatzblatt 25 cm gerade  
Nr. 5173300 - Ersatzblatt 25 cm halbrund



**Schleifplattenset 3-teilig fein/mittel/grob**  
flexibel, paßt sich der Oberfläche an, mit Wasser ausspülbar  
für universelle Schleifarbeiten auf Holz, Metall, Kunststoff  
Nr. 5176030 - 10 x 12,5 cm 3-teilig



**Schleifschwamm**  
flexibel, paßt sich der Oberfläche an, flexibel, mit Wasser ausspülbar  
für universelle Schleifarbeiten auf Holz, Metall, Kunststoff  
Nr. 5176020 2,5x7x10 cm Körnung: 80/46 = mittel/grob  
Nr. 5176025 2,5x7x10 cm Körnung: 120/80 = fein/mittel



**Schleifschwamm**  
4-seitig verwendbar  
Nr. 5176005 Körnung grob-60  
Nr. 5176010 Körnung mittel-100  
Nr. 5176015 Körnung fein-180



**Gitterschleifleinen**  
für z.B. Einsatz im Trockenbau (Rigips-Wände). Optimal in Kombination mit Bügelgriff-Handscheifer Nr. 5173140  
Nr. 648013 - 93 x 280 mm Körnung 80  
Nr. 648020 - 93 x 280 mm Körnung 100  
Nr. 648015 - 115 x 280 mm Körnung 100  
Nr. 648022 - 93 x 280 mm Körnung 180  
Nr. 648023 - 115 x 280 mm Körnung 180

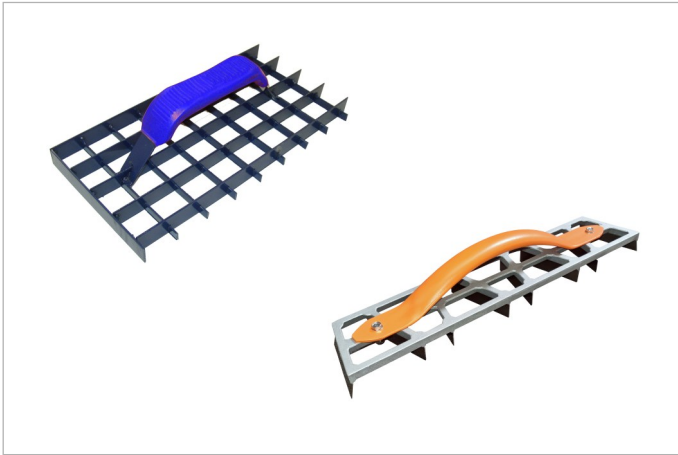

**Giterrabott**  
geeignet zum Aufrauen von Unterputz  
Nr. 5172910 - 285 x 150mm

**Alu-Gipshobel**  
mit 8 Klingen, zum Abziehen von Graten und Gipsputz  
5172915 - 445 x 90mm



**Rohrspachtel, rostfrei**  
Griff aus Aluminium, rostfreies Stahlblech  
Nr. 5172950 - 420 x 180 mm

**Spachtelkasten, rostfrei**  
Nr. 5172955 - 350 x 100 x 80 mm



**Tajima Raspel für Holz- und Trockenbau**  
Spanfrei arbeiten in beide Richtungen. Drei unterschiedliche Sektoren.  
Seitliche Zahnung, feine Zahnung, grobe Zahnung  
Nr. 5176400 - 180 mm



**Tajima Kantenhobel für Holz- und Trockenbau**  
18mm Cutterklingen einsetzbar. Arbeitstiefe von 1- 3mm einstellbar  
in 4 Stufen. RASPEL 45°  
Nr. 5176405 - 180 mm



**Steckdosenschneider 3-teilig**  
Einsätze 60, 67 und 74 mm für Gipskartonplatten  
Nr. 5172960



**Bohrkrone für Handbohrmaschinen-Set**  
Set: 33, 53, 67, 73 mm mit Wolframkarbid beschichtet  
Nr. 5172965

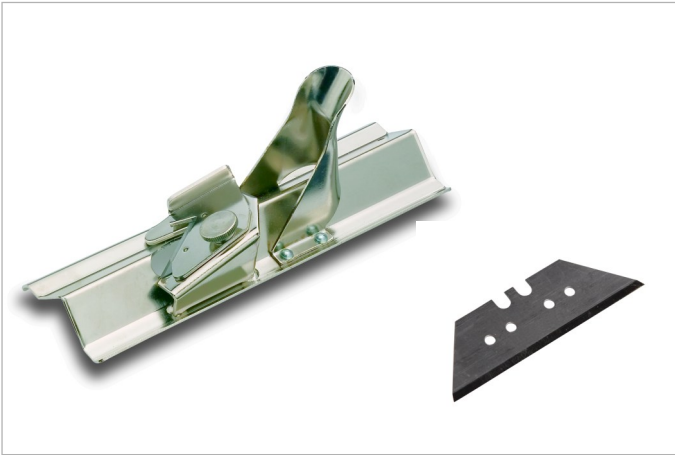

**Kantenhobel**

zum Anfasen von Gipskartonplatten, aus widerstandsfähigem Nickelstahl

Nr. 5177045 22 cm

Nr. 5177050 - Ersatzklingen (10 Stück)



**Handblechknabber "Super Coup"**

für flaches und profiliertes Blech (für bis zu 0,6 mm Edelstahlbleche, 1,2 mm Eisenbleche, 1,5 mm Kupfer- und Messingbleche).

Nr. 5177055 26 cm

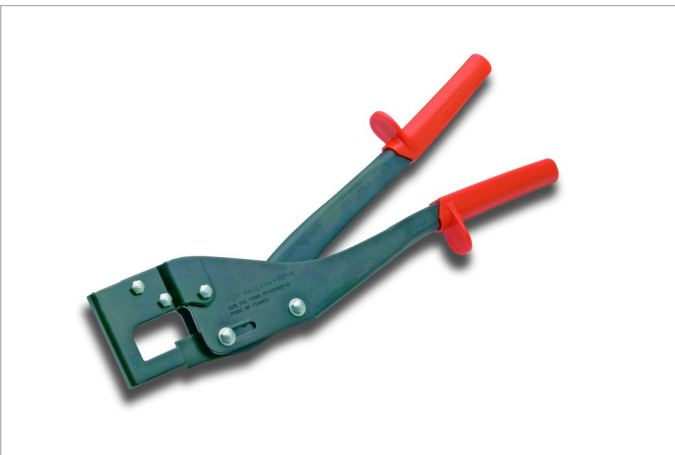

**Profilverbundzange**

für Blechprofile, schnelles und festes Verbinden von C- und U-Profilen

Nr. 5177060 - Typ „Profil“ - 33 cm

Nr. 5177065 - Typ „Maxi Profil“ - 36 cm



**Plattenträger**

zum Tragen von Platten aus Gipskarton (1 Paar)

Nr. 5177068 10 x 12 cm



**Platten-Streifen-Schneider**

Schnittbreite bis 120 mm aus verzinktem Stahl, mit Maßskala, zwei Kreismessern, mit Softgriff

Nr. 5177080 - 6x24cm



**Gipskartonplatten-Säge**

zum Sägen von Gipskartonplatten, geschränkte Zähne, mit Holzgriff

Nr. 5172855 - 180 mm

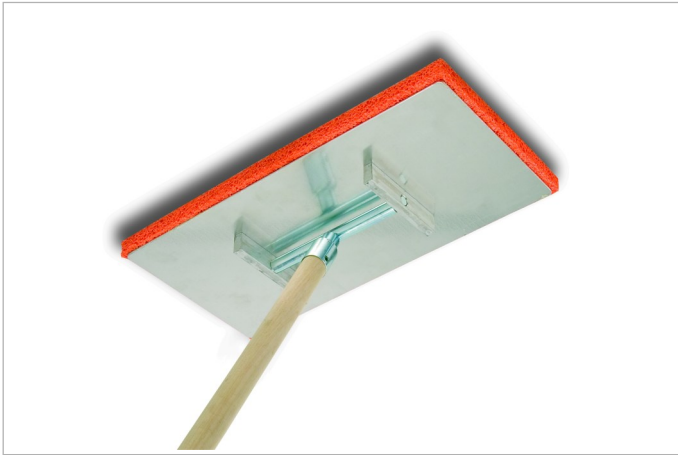

**Aluminium Equalisette mit Gelenk und Holzstiel**  
mit Schwammgummi, grobe Struktur (2 cm Dicke)

- Nr. 5177090 400x200mm
- Nr. 5177095 400x200mm - Ersatzbelag
- Nr. 5177100 130 cm - Ersatzstiel mit „female“-Adapter



**Gummihammer mit Holzstiel**  
Schlagflächen leicht gewölbt

- Nr. 5177105 Ø 65 mm
- Nr. 5177110 Ø 90 mm

**Gummihammer weiß**  
Gummi Härte 80 Shore, eine Seite ballig andere glatt, Holzstiel Buche  
Nr. 5176840 Ø 65 mm



**Latthammer mit Stahlrohrstiel**  
mit Nageleinleger, Gummigriff, geraute Bahn

- Nr. 5177115 600 g



**Gipserbeil mit Stahlrohrstiel**  
Gummigriff, mit gerauter Bahn, schwarz lackierte und polierte Schneide

- Nr. 5177120 600 g

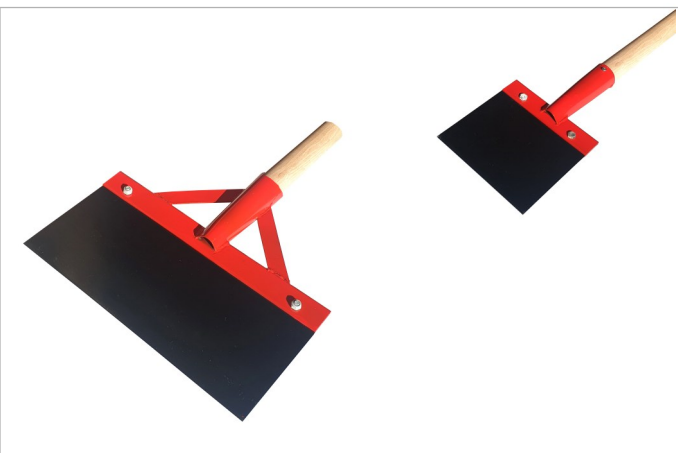

**Stoßscharre mit Stiel**

- Nr. 5177135 150 mm inkl. Stiel Ohne Strebe
- Nr. 5177140 300 mm inkl. Stiel Mit Strebe
- Nr. 5177145 120 cm - Ersatzstiel mit Konus Ø 30 mm



**Dämmstoffmesser, doppelschneidig**  
mit Säge- und Wellenschliff, mit Holzgriff. Der Sägeschliff ist ideal für dickes und hartes Material, der Wellenschliff für weiches Material geeignet.

- Nr. 5172850 - 280 mm **Dämmstoffmesser**
- Nr. 5172851 - 280 mm **Lederhalter genäht + vernietet**



**Gehungsschneidelade aus Birken-Mehrschichtholz**  
verleimt

Nr. 936900 - klein - 300 x 60 x 70 mm  
Nr. 936897 - groß - 400 x 70 x 75 mm

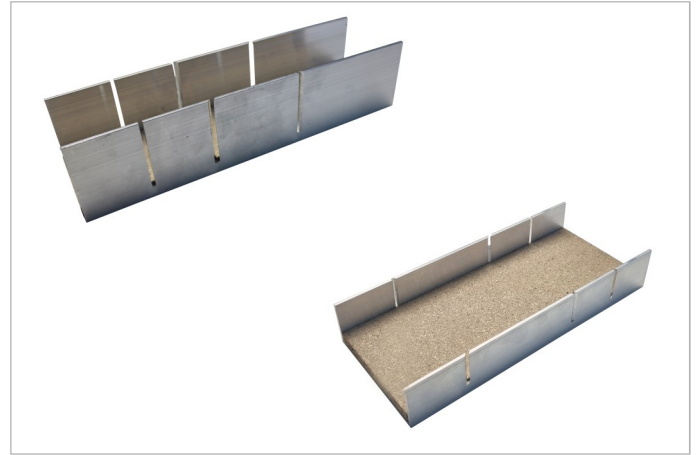

**Gehungsschneidelade aus Aluminium**  
aus Aluminium, mit Hartfaserplatte, stabile Ausführung

Nr. 936893 - 250 x 55 x 65 mm  
Nr. 936895 - 250 x 106 x 41 mm



**Bahco Fuchsschwanz f. Laminat PC-20-LAM**  
Feinsäge für Holz- und Laminatböden.

Nr. 936596 - 500 mm



**Universalsäge (Furnierallzwecksäge)**  
gezahnte Rundung, Zähne gehärtet, für feinen Schnitt von Holz, Kunststoff. Mit 2K-Kunststoffgriff.

Nr. 936905 - 400x70 mm



**Bahco Fuchsschwanz ProfCut für Styropor, PC-16-DECO**  
Feinsäge für Hartschaum.

Nr. 936598 - 400 mm



**Rücksäge**  
mit Holzgriff, passend für Gehungslade groß Nr. 936897  
Bandstahl, geschränkter Zahn, 300 mm Blattlänge, Schnitttiefe 75 mm  
Passend für Gehungsladen aus Holz Nr. 936900 und Nr. 936897

Nr. 5172858 - 300 mm



**Bahco Gipskarton-Stichsäge**  
zum Schneiden von Löchern in Gipskarton

Nr. 936584 160 mm



**Bahco Feinsäge PROF CUT**  
für Holz und Kunststoff, mit Stahlrücken und Holzgriff

Nr. 936586 250 mm - gerade  
Nr. 936588 250 mm - umlegbar



**Bahco Furniersäge PRIZECUT**  
für feine bis mittelgrobe Materialien, insbesondere Sperrholz,  
Laminat und Kunststoffe

Nr. 936590 300 mm



**Bahco Fuchsschwanz PRIZECUT**  
geeignet für alle Holzarten

Nr. 936592 475 mm



**Bahco Isolationssäge PROF CUT**  
speziell entwickelt zum Sägen von Isoliermaterialien. (Mineralwolle z.B.  
Glas-/Steinwolle) und Schaumkunststoff

Nr. 936582 550 mm



**Bahco Gipsplattensäge PROF CUT**  
zum Sägen von Gips und Gipsplatten

Nr. 936594 600 mm



**Bahco Metallsägebogen**  
mit 300 mm langem Sägeblatt

Nr. 5172875 - 300 mm - inkl. 1 x Sägeblatt  
Nr. 5172877 - 300 mm - Ersatz Metallsägeblatt Bimetal



**Leistensäge**

Blatt aus 0,6 mm starkem, gehärtetem Federbandstahl, mit verstärktem Rücken und Holzheft, passend für Gehrungslade Alu Nr.: 936895  
Nr. 936901 - 250 x 75 mm - Schnitttiefe 45 mm



**Gipskartonplatten-Säge**  
zum Sägen von Gipskartonplatten, geschränkte Zähne, mit Holzgriff

Nr. 5172855 - 180 mm



**Gasbetonsäge**

gehärteter Stahl, lackiert, bestückt mit 17 Hartmetallzähnen, Holzheft

Nr. 5176900 - 700 mm



**Japanische Zugsäge**  
japanische Präzisionssäge mit Quick-Release Klingensicherung, sägt nur auf Zug

Nr. 5176520 - 265 mm Zugsäge Mit Pistolengriff  
Nr. 5176515 - 265 mm Zugsäge Mit Rattangriff  
Nr. 5176525 - 265 mm Ersatzblatt Zahnung fein  
Nr. 5176530 - 265 mm Ersatzblatt Zahnung extra fein  
auf Anfrage - 265 mm Ersatzblatt Zahnung mikro fein



**Profilsäge**

mit feststehendem Heft und auswechselbarem Sägeblatt  
Nr. 5172870 - 275 mm Gesamtlänge

**Sägeblätter für Profilsäge Blattlänge 14,7 cm**

Nr. 5172872 - Ersatzblätter für Holz - 12 Stück  
Nr. 5172873 - Ersatzblätter für Metall, Kunststoff, Rigips - 12 Stück



**Kunststoff-Rührstab**

6 mm Rundstab, für Bohrmaschinen, für dünnflüssige Materialien

Nr. 5173780 - 350x60x6 mm

**Gips- und Farbrührstab**

aus recyceltem Kunststoff, mit Spritzschutz, 6-Kant-Schaft einspannbar in Akkuschauber oder Bohrmaschinen

Nr. 5173785 - 200 mm

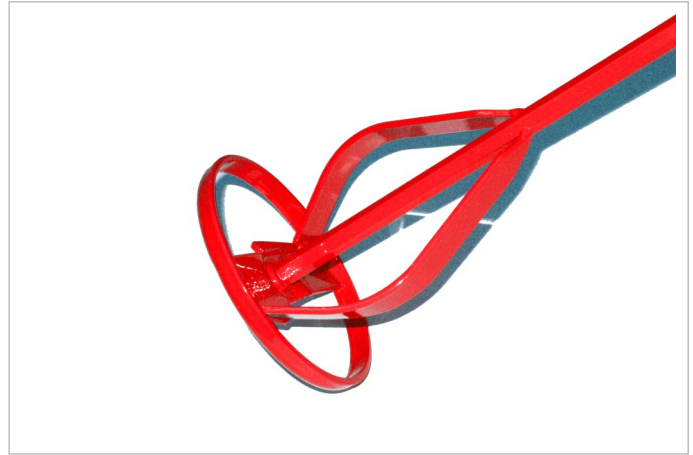

**Universal-Rührstab, lackiert, Sechskantschaft**

für flüssige Materialien, wie Dispersionen, leichte Beanspruchung; Mischwirkung von oben nach unten

Nr. 5173735 - 400x80x8 mm, Rührgutmenge 5-10 kg

Nr. 5173740 - 600x100x10 mm, Rührgutmenge 11-20 kg



**Profi-Doppelflügelrührer**

für dünnflüssige Putze und Farben aller Art; Gegenstromprinzip reduziert Lufteinschlüsse.

Nr. 5173518 - Sechskant, 400x80x8 mm, Rührgutmenge 5-10 kg

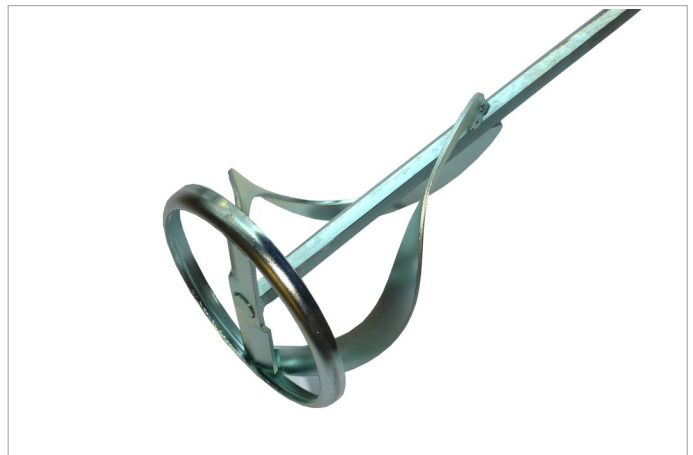

**Profi-Universal-Rührstab, Sechskantschaft**

für flüssige Materialien, wie Dispersionen, mittlere Beanspruchung, Mischwirkung von oben nach unten

Nr. 5173525 - 400x85x8 mm, Rührgutmenge 10-15 kg

Nr. 5173530 - 600x120x10 mm, Rührgutmenge 16-25 kg

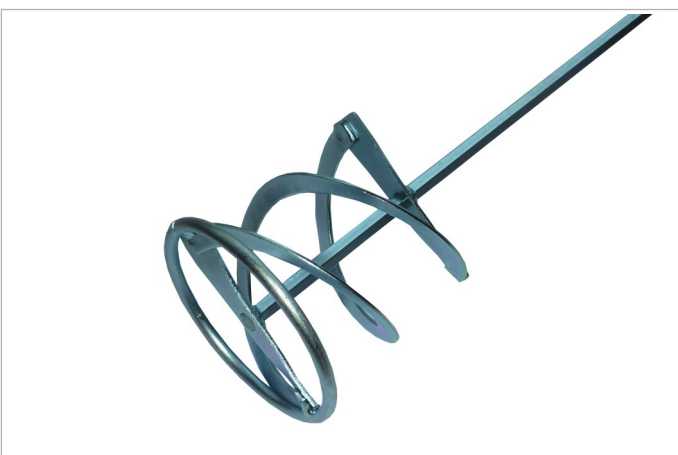

**Profi -Spiralrührer**

für klebrige und zähe Materialien wie Kleber, Mörtel, Spachtelmasse, Fertigputz; Mischwirkung von unten nach oben

Sechskantschaft:

Nr. 5173535 - 500x100x8 mm, Rührgutmenge 10-15 kg

Gewinde M 14:

Nr. 5173545 - 590x120xM14, Rührgutmenge 15-20 kg

Nr. 5173550 - 590x135xM14, Rührgutmenge 16-30 kg



**Pinselschleuder**

zum Einspannen von Pinseln, Farbreste werden einfach rausgeschleudert. Auch zum Einspannen von Rührquirlen geeignet.

Nr. 936791 40 cm

**Rührbesen, rostfrei**

Nr. 936791 50 cm

Nr. 936792 60 cm



**Kartuschenpistole Halbschale, blau**  
einfache Ausführung, glatte Schubstange  
Nr. 5172005 - 320 ml



**Kartuschenpistole, Halbschale, Aluminium**  
robuste Ausführung, gezahnte Schubstange  
Nr. 5172015 - 320 ml



**Kartuschenpistole „Skelett“, schwarz**  
robuste stabile Ausführung mit Sechskantschubstange  
Nr. 5173355 - 320 ml



**Kartuschenpistole "Skelett", orange**  
Original Cox, mit Sechskantschubstange  
robuste und stabile Ausführung aus Metall, mit Nachlaufsperr  
Nr. 5173360 - 320 ml



**Kartuschenpistole Pro-Design**  
robuste stabile Ausführung  
Nr. 5173795 - 320 ml



**Kartuschenpistole geschlossen, Alu-Gehäuse**  
für Standard-Kartuschen und Beutelware  
Nr. 5173365 - 320 ml  
Nr. 5173368 - 400 ml  
Nr. 5173370 - 600 ml



**Kartuschenpresse HPS44**

Robuste Presse mit drehbarer Schale aus Kunststoff. Breiter Metall-Schubklotz, hervorragende Übersetzung sowie ein gummierter Griff für besseres Handling.

Nr. 5173385 - 310 ml



**Tajima Kartuschenpresse Convoy Lite**

Kartuschenpresse aus Kunststoff mit drehbarer Schale für einfachen Kartuschenwechsel

Nr. 5176577 - 310 ml



**Profi-Kartuschenpresse FX7-90**

extra robuste Presse, auch geeignet für sehr zähe Massen, drehbare Schale, Übersetzungsverhältnis: 17:1, zwei Gleitlager

Nr. 5173386 - 310 ml



**Tajima Kartuschenpresse Convoy® RS**

Übertragungsrate verstellbar 8:1 und 16:1, mit extra langer Trommel, 360° drehbarer Griff und extra langer Ausstechnadel

Nr. 5176415 - 310 ml



**Tajima Kartuschenpresse Convoy® Super, rot**

Kartuschenpresse der Luxusklasse mit kraftvollem TWIN-THRUST-System und 360° Rotations-Trommel. Auto-Stop-Flow-Funktion.

Nr. 5176575 - 310 ml



**Profi-Alurohrpresse FX-40**

extra robuste Presse mit Aluminiumrohr zum Ausbringen von 400 ml Beuteln und 310 ml Kartuschen, sehr gute Restentleerung

Nr. 5173387 - 400 ml Beutel + 310 ml Kartuschen

**Profi-Alurohrpresse FX-60**

wie FX-40 nur für Beutel bis zu 620 ml und Kartuschen bis 310 ml

Nr. 5173388 - 620 ml Beutel + 310 ml Kartuschen

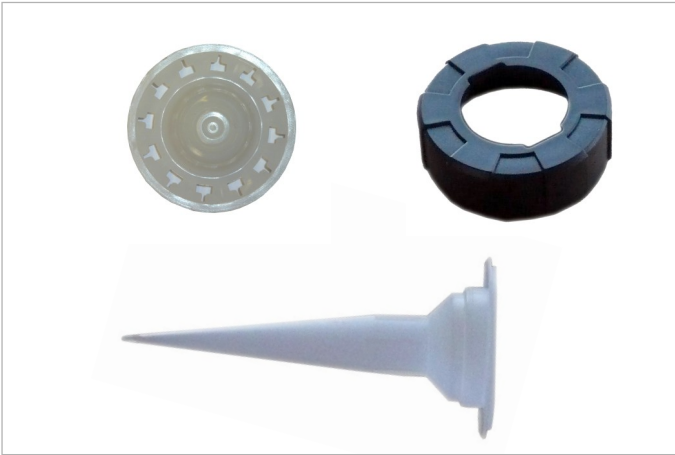

**Ersatzteile für Alu-Kartuschenpistole**

passend für Pistolen Nr. 5173365, -68 und -70

Nr. 5176755 - Ersatzplatte

Nr. 5176760 - Ersatzverschraubung

Nr. 5176750 - Ersatzspitze



**Dosierpistole Unica**

PU-Schaumpistole aus Kunststoff mit Metallabzug und -Transportrohr, Dosierspitze aus Messing, Softgriff, extra große Stellschraube

Nr. 5173390 30 cm

**Dosierpistole Metall-Lite Plus**

Hochwertige PU-Schaumpistole aus Metall mit Dichtungssatz und antihafbeschichtetem Adapter/Nadel. Gummierter Griff

Nr. 5173391 32 cm

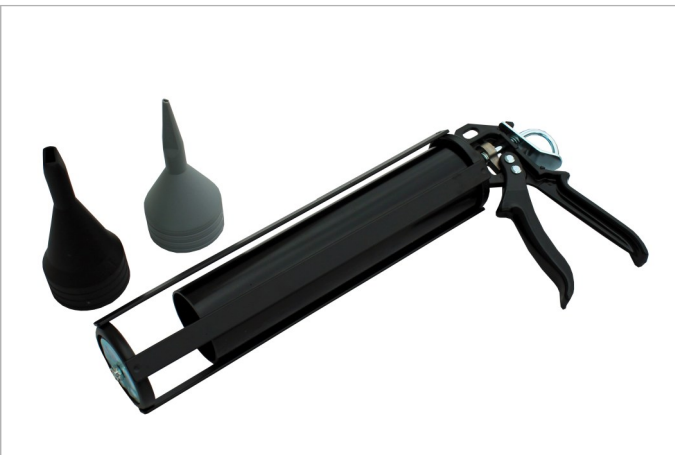

**Mörtelpresse FX 1000**

Zum Verpressen von Mörtel und Fugenmassen

Lieferumfang: Presse, Füllrohr 1000ml, 2 Düsen

Nr. 5173392 1000 ml



**Tornador-Mini Reinigungspistole**

Impuls-Ausblas- und Reinigungspistole auf Basis der Tornador-Technik "saugt" Schleifstaub aus den Poren von Holz. Max. 8 bar Arbeitsdruck.

Nr. 5173396 18 cm



**Tornador-BASIC Trockenreinigungspistole**

Impuls-Ausblas- und Reinigungspistole auf Basis der Tornador-Technik "saugt" Schleifstaub aus den Poren von Holz.

Nr. 5173397 30 cm



**Tornador-Classic Reinigungspistole**

Druckluftbetriebene Saugbecher-Pistole; zerstäubt und verwirbelt Luft- oder Reinigungsflüssigkeit in eine Art „Rotationsfräse“. Diese löst mit großer Kraft Schmutzpartikel aus der Oberfläche.

Nr. 5173398 30 cm



**Glaserhammer, 160 g**  
geschmiedeter Hammerkopf, Eschenholz-Stiel  
Nr. 5173860 30 cm



**Schlosserhammer**  
schwarz lackierter Kopf und lackierter Holzstiel  
Nr. 5172895 - 300 g  
Nr. 5172897 - 500 g



**Fäustel mit Holzstiel**  
Nr. 5172893 - 1000 g



**Entrostungshammer**  
Kesselsteinhammer, geschmiedeter Hammerkopf, Eschenholz-Stiel  
Nr. 5173861 - 500 g



**Flachmeißel**  
5172891 - 300 x 16 mm

**Handschutz für Meißel**  
aus schlagfestem Kunststoff, passend für handelsübliche Meißel,  
zum Aufziehen auf den Meißel erwärmen!  
Nr. 5172892



**Maurerhammer „Berliner Modell“**  
schwarzer Kunststoffgriff  
Nr. 5172899 - 600 g



**Gummihammer mit Holzstiel**

Schlagflächen leicht gewölbt

Nr. 5177105 Ø 65 mm

Nr. 5177110 Ø 90 mm

**Gummihammer weiß**

Gummi Härte 80 Shore, eine Seite ballig andere glatt, Holzstiel Buche

Nr. 5176840 Ø 65 mm



**Kunststoff-Hammer weiß, weich (Fliesenhammer)**

„FLECKFREI“, mit schwarzem Kunststoff-Sicherheitsstiel

Nr. 5176837 Ø 60 mm x 110 mm

**Kunststoff-Hammer blau/weiß, Kombi (Fliesenhammer)**

„FLECKFREI“, mit schwarzem Kunststoff-Sicherheitsstiel

Nr. 5176839 Ø 60 mm x 110 mm



**Flachrundzange**

aus Chrom-Vanadium-Stahl, Schenkel mit Handschutz

Nr. 5172888 - 200 mm

**Seitenschneider**

aus Chrom-Vanadium-Stahl, Schenkel mit Handschutz

Nr. 5172889 - 180 mm



**Wasserpumpenzange**

aus Chrom-Vanadium-Stahl, Schenkel mit Handschutz

Nr. 5172885 - 240 mm

**Kombinationszange**

aus Chrom-Vanadium-Stahl, Schenkel mit Handschutz

Nr. 5172887 - 180 mm



**Kantenzange (Beißzange)**

gesenkgeschmiedet und gehärtet, Schenkel mit Handschutz

Nr. 5172880 - 180 mm



**Glasbrechzange**

Stahl geschmiedet, schwarz lackierte Griffe, Kopf poliert

Nr. 5173865 - 180 mm

**Malerleinwandspannzange**

Alu-Guss, schwarz lackiert, exklusive Ausführung,

Kopf geschliffen, mit Spezialfeder und Metallbügelhalter

Nr. 5173870 - 185 mm



**Schlagschnurfärber, Gussgehäuse**  
 stabile Ausführung mit Kurbel und 30 m langer Schnur  
**Nr. 5173730 - Schnurlänge 30 m**



**Schlagschnurfärber aus Aluminium**  
 mit Kurbel und 30 m langer Schnur  
**Nr. 5173153 - stabile Profiversion 14 x 7 cm**



**Schlagschnurfärber, 4-Stop**  
 Aus Kunststoff mit Kurbel und 30 m langer Schnur  
**Nr. 5172935 - 30 m Schnurlänge**



**Bahco Schlagschnurfärber**  
 für 50 g Kreide, 3-fache Rückspulgeschwindigkeit  
**Nr. 936580 - 30 m Schnurlänge**



**Bahco Kreidepulver für Schlagschnur**

- |                   |              |             |
|-------------------|--------------|-------------|
| <b>Nr. 936566</b> | <b>227 g</b> | <b>blau</b> |
| <b>Nr. 936568</b> | <b>227 g</b> | <b>gelb</b> |
| <b>Nr. 936570</b> | <b>227 g</b> | <b>rot</b>  |



**Schlagschnurfarbe**  
in Kunststoffflasche  
Nr. 936762 - 180 g, blau  
Nr. 936763 - 180 g, rot



**Lot- und Maurerschnur**

Nr. 5172925 - 1,7 mm x 50 m aus Polyethylen rot/weiß  
Nr. 5172927 - 2 mm x 50 m aus Polyester weiß, extra reißfest



**Senklot aus Eisen**  
mit Öse, inklusive Schnur  
Nr. 936765 - 80 g  
Nr. 936766 - 130 g



**Senklotkordel**  
aus Hanf, gedreht  
Nr. 936767 - 5 m



**Zollstock**  
aus Holz, verstärkte Gelenke, 10 Glieder  
Nr. 5173910 - 2 m



**Leichtmetall-Wasserwaage**  
mit einer vertikalen und einer horizontalen Libelle aus Plexiglas  
Nr. 5173608 - 60 cm  
Nr. 5173605 - 80 cm  
Nr. 5173607 - 100 cm



**Taschenbandmaß**  
mit Stop-Vorrichtung

Nr. 5173610 - 13 mm x 3 m  
Nr. 5173615 - 19 mm x 5 m



**Bahco Maßband**  
metrisch, Verriegelungsknopf, Kunststoffgehäuse, mit Gürtelclip

Nr. 936574 - 3 m  
Nr. 936572 - 5 m



**Rollbandmaß**  
mit 13 mm breitem Glasfaserband in Kunststoffkapsel, gut sichtbare  
Maßeinteilung

Nr. 5172860 - 20 m  
Nr. 5172865 - 30 m



**Bahco Rollmaßband**  
metrisch, Glasfaserband doppelt nylonbeschichtet  
Gehäuse kann zur Reinigung geöffnet werden

Nr. 936576 - 20 m  
Nr. 936578 - 30 m



**Tajima Sicherungsgerät für Handwerkzeuge**  
 Kleine Werkzeuge bis 1 kg Gewicht werden festgehalten und können über 1 Meter ausgezogen werden  
 Nr. 5176545



**Fugengummi, Holzrücken**  
 schwarzes Gummi, geeignet zum Verfugen von Fliesen  
 Nr. 5173695 - 200 mm  
 Nr. 5173690 - 300 mm



**Halteklammer für Planen**  
 aus schwarzem Kunststoff  
 Nr. 908610 - 17 cm



**Zimmermannsbleistift**  
 ovale Form, rot lackiert, ungespitzt  
 Nr. 5172905 - 25 cm



**Leiterhaken, S-Form**  
 Nr. 908240 - 125 mm, 8 mm Rundstahl

**Profi-Leiterhaken, gedrehte Form**  
 durch die Biegung kann der Haken auf die Leitersprossen gehängt und zusätzlich in den Längsholm eingesetzt werden.  
 Nr. 908241 - 125 mm, 8 mm Rundstahl



**Putzhaken, kantig**  
 aus Stahl, nicht drehbar  
 Nr. 5172922 - 140 mm



**Spannungsprüfer**

mit isolierter Klinge, Kunststoffheft mit Metalclip

Nr. 920215 - 140 mm

Nr. 920217 - 190 mm



**Schraubendrehersatz 6-teilig**

Satz 6-teilig, Kraftheft grau, Chrom-Vanadium-Stahl, schwarze Spitzen

1 VDE Spannungsprüfer

2 PH-Kreuz-Schraubendreher: Gr. 1 x 80 mm + Gr. 2 x 100 mm

2 Schlitz-Schraubendreher: 100 x 6 mm, 75 x 4 mm

1 Bithalter magnetisch 1/4"

Nr. 5172890 6-teilig



**Doppel-Maulschlüssel-Satz nach DIN 3110**

8-teilig

Größen 6 x 7 bis 20 x 22 mm,

Nr. 5172882 8-teilig



**Fensterwischer**

Leichtmetallhohlgriff, verstellbares Wischerblatt, vulkanisierter

Gummistreifen

Nr. 5170366 - 450 mm

Nr. 5170368 - 350 mm

passender Holzstiel Nr. 5170359

passender Holzstiel Nr. 5170359



**Wasserschieber**

Metallausführung, extra schwer, 4-fach vernieteter Stielhalter, mit doppeltem Naturgummistreifen (Dicke 25 mm, Besatzlänge 30 mm)

Nr. 5170363 - 450 x 25 mm

passender Holzstiel Nr. 5170359

Nr. 5170365 - 550 x 25 mm

passender Holzstiel Nr. 5170359



**Gloria Spezial-Drucksprüher PRO5/10**

in ölfester Ausführung, max. Betriebsdruck 3 bar; Sicherheitsventil;

leistungsstarke Pumpe; Vitondichtung; ölfester

Schlauch; Behälter aus hochwertigem Kunststoff

geeignet speziell auch für lösemittelhaltigen Tiefgrund

Nr. 5177815 1 ltr - Pro10

Nr. 5177820 5 ltr - Pro5



**Maurerpfanne PRO**  
Stahl verzinkt, mit Holzgriff  
Nr. 936803 - 160 mm



**Gipsgeschirr aus Hartplastik**  
mit großer Öse zum Einhängen in Bockleitern  
Nr. 907602 - 180 x 75 mm



**Gipsbecher, konische Form**  
Nr. 936801 - 125 x 90 mm



**Gipsbecher, zylindrische Form**

Nr. 936795 - 125 x 50 mm, klein  
Nr. 936796 - 150 x 60 mm, groß



**Baueimer**  
aus Kunststoff

Nr. 5177125 - 12 ltr  
Nr. 5177130 - 20 ltr

Durchm. 30 cm, Höhe 22 cm  
Durchm. 37 cm, Höhe 26 cm



**Steinel Heißluftgebläse HG 2320 E**

Leistung 2300W, Temperatur 80°-650°C, optische Anzeige von Temperatur per LCD.  
Luftmengenregulierung in zwei Stufen von 150l/min bis 500l/min.  
Nr. 5210009



**Steinel Heißluftgebläse HG 2220 E**

Leistung 2200W, Temperatur 80°-630° C regelbar  
Luftmengenregulierung in zwei Stufen von 150l/min bis 500l/min.  
Nr. 5210005



**Steinel HL1620 S**

Leistung 1600 W, mit zwei Heiz- und Luftstufen  
Temperatur 300-500° C. Allroundgerät für den Einstieg.  
Nr. 5210003



**Steinel Abstrahldüse**

schützt durch Umlenkung, z.B. Glasscheiben vor Überhitzung

Nr. 5210030 50 mm

Nr. 5210035 75 mm

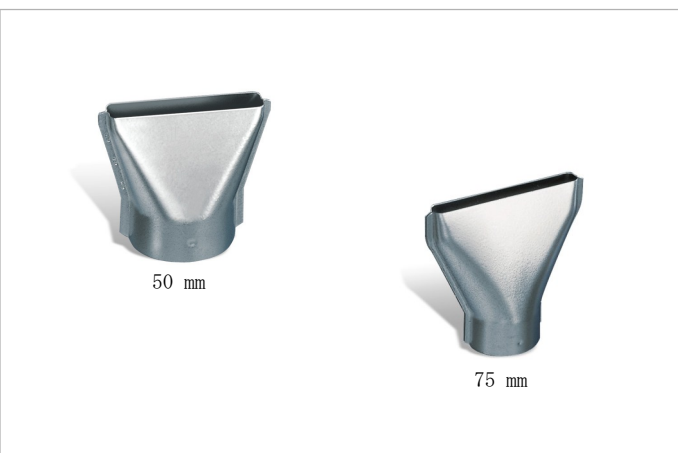

**Steinel Breitstrahldüse**

sorgt für flächige Luftverteilung bei kleinen Flächen, beim Trocknen und Farbentfernen

Nr. 5210020 50 mm

Nr. 5210025 75 mm



**Leica Disto™ D110**

Laser Distanz-Messgerät, IP54  
Reichweite 60m, Genauigkeit ±1,5mm, Bluetooth  
Nr. 5177524

**Leica Disto™ D1**

Laser Distanz-Messgerät, IP54  
Reichweite 0,2 m - 40 m, Genauigkeit ±2,0mm, Bluetooth  
Nr. 5177522



**Leica Disto™ D2**

Laser Distanz-Messgerät, IP54  
Reichweite 0,05 - 100 m, Genauigkeit ±1,5mm  
Nr. 5177525



**Leica Disto™ X4**

Laser Distanz-Messgerät, für den Innen- und Außenbereich, IP65  
inklusive Geräteschutzhülle und Handschlaufe  
Reichweite 0,05 - 150 m, Genauigkeit ±1,0mm

Nr. 5177526



**Leica Disto™ X3**

Laser Distanz-Messgerät, für den Innen- und Außenbereich, IP65  
inklusive Geräteschutzhülle und Handschlaufe  
mit digitalem Zielsucher, 360° Neigungssensor  
Reichweite 0,05 - 150 m, Genauigkeit ±1,0mm  
Nr. 5177527



**Leica Disto™ D510**

Laser Distanz-Messgerät, für den Innen- und Außenbereich, IP65  
mit digitalem Zielsucher, Farbdisplay, 360° Neigungssensor, Bluetooth

Reichweite 0,05 - 200 m, Genauigkeit ±1,0mm  
Nr. 5177528



**Leica Disto™ D810 touch**

Laserentfernungsmesser mit Touchscreen  
Neigungssensor 360°, Bluetooth

Reichweite 0,05 - 200 m, Genauigkeit ±1,0mm  
Nr. 5177529



**LEICA LINO L2-1**  
 Linienlaser horizontal+vertikal, IP54  
 Reichweite bis 15m, ±1,0mm @5m, 1/4"-Anschluss

Nr. 5177650



**NESTLE Kreuzlinienlaser NCL-2**  
 Horizontal- und Vertikallinie – 120° Abstrahlwinkel  
 Reichweite bis 50m, IP45

Nr. 5177655



**NESTLE Octoliner**  
 Linienlaser mit 360° Horizontallinie, 4 Vertikallinien, Lotpunkt unten.  
 IP54, ± 1,5mm auf 10m, Reichweite 30m

Nr. 5177660



**NESTLE PULSAR HV-R**  
 Multifunktionslaser, roter Laserstrahl, IP56, ± 1mm@10m  
 Reichweite Ø 500m, inkl. Empfänger und Fernbedienung

Nr. 5177665

Diverse Zubehörartikel wie u. a. Laserpunkt-Sichtbrillen, Zieltafeln, Tragetaschen sind auf Anfrage lieferbar!



**Testo 606-1 Feuchtemessgerät für Materialfeuchte**

Feuchtemessgerät zur Messung des Feuchtigkeitsgehalt von Holz Wänden, Baustoffen mittels Einstichmessung über zwei Elektroden. Meßbereich: 0-50 %, Genauigkeit +-1 % inklusive 10 Kennlinien für u.a. Hölzer, Estriche, Beton, Ziegel  
**Nr. 5175790**



**Testo 606-2 Feuchtemessgerät für Luft- & Materialfeuchte**

Feuchtemessgerät zur Messung des Feuchtigkeitsgehalt von Holz Wänden, Baustoffen mittels Einstichmessung über zwei Elektroden. Im Vergleich zu Testo 606-1 mißt das Gerät zusätzlich Luftfeuchtigkeit und Lufttemperatur und berechnet Taupunkt und Wetbulb (Feuchtkugel)  
**Nr. 5175792**



**Testo 616 Feuchtemessgerät für Materialfeuchte**

Feuchtemessgerät zur Messung des Feuchtigkeitsgehalt von Holz Wänden, Baustoffen. Aufgelegte Meßkralle ermittelt Feuchtigkeit bis zu 5 cm Tiefe zerstörungsfrei. Display zeigt Materialfeuchte in Gewichtsprozent verglichen zur Trockenmasse an. inklusive 10 Kennlinien für u.a. Hölzer, Estriche, Beton, Ziegel  
**Nr. 5175794**



**GANN Hydromette Compact**

Elektronischer Holz- und Putzfeuchtemesser, Meßbereich 5-20% Holzfeuchte bzw. 0,3-3,5% Putzfeuchte  
**Nr. 4120005**



**Testo 810 Infrarot-Thermometer**

2-Kanal Temperatur-Messgerät mit Infrarot-Thermometer mit Laser-Messfleckmarkierung und integriertem NTC Luft-Thermometer; inkl. Schutzkappe, Batterien und Kalibrier-Protokoll testo 810 ermöglicht die Messung von Lufttemperatur und gleichzeitig berührungsloser Oberflächentemperaturmessung mit einem Gerät.  
**Nr. 5175785**



**Styroporschneider 140, inkl. Schneide C-140**  
 mit Aufhängebügel, VDE geprüft  
 für Dämmstoffplatten bis 140 mm, bzw. 160 mm Stärke  
**Nr. 5177700 Styroporschneider 140**  
**Nr. 5177710 - C140 Ersatzschneide bis 140 mm Plattenstärke**  
**Nr. 5177715 - C160 Ersatzschneide bis 160 mm Plattenstärke**

! C180 und C200 Ersatzschneiden nicht verwendbar



**Styroporschneider 180 electronic, inkl. Schneide C-180**  
 Aufnahmeleistung bis maximal 200 Watt, Lieferung inklusive Koffer  
 für Dämmstoffplatten bis 180 mm, bzw. 200 mm Stärke  
**Nr. 5177720 Styroporschneider 180**  
**Nr. 5177725 - C180 Ersatzschneide bis 180 mm Plattenstärke**  
**Nr. 5177730 - C200 Ersatzschneide bis 200 mm Plattenstärke**

! C140 und C 160 Ersatzschneiden ebenfalls verwendbar

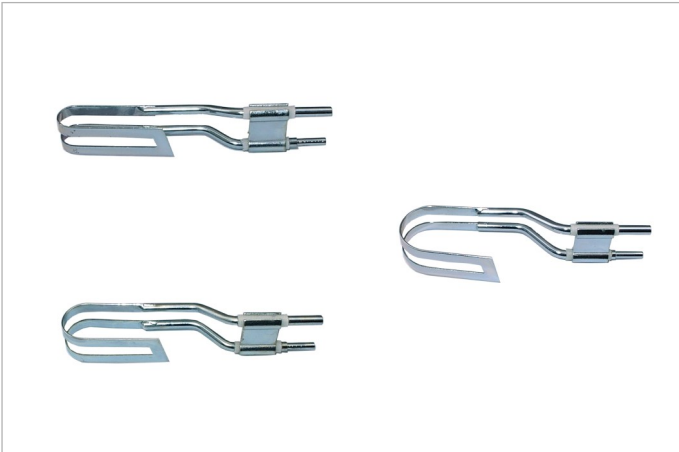

**Schneide Typ CN**  
 für Styroporschneider 140 + 180

- Nr. 5177760 CN - 14 halbrund, für Nutenbreite 14 mm**
- Nr. 5177761 CN - 20 halbrund, für Nutenbreite 20 mm**
- Nr. 5177762 CN - 26 halbrund, für Nutenbreite 26 mm**

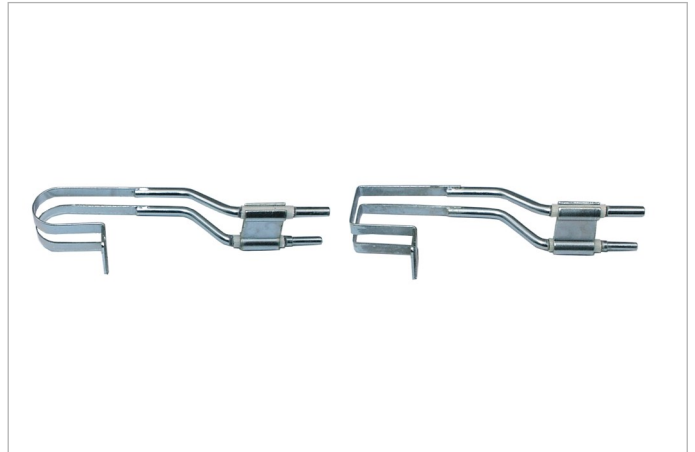

**Schneide Typ CR-20 / CS-20**  
 mit Tiefenführung, für Styroporschneider 140 + 180

- Nr. 5177763 CR - 20 halbrund, für Nutenbreite 20 mm**
- Nr. 5177764 CS - 20 rechteckig, für Nutenbreite 20 mm**

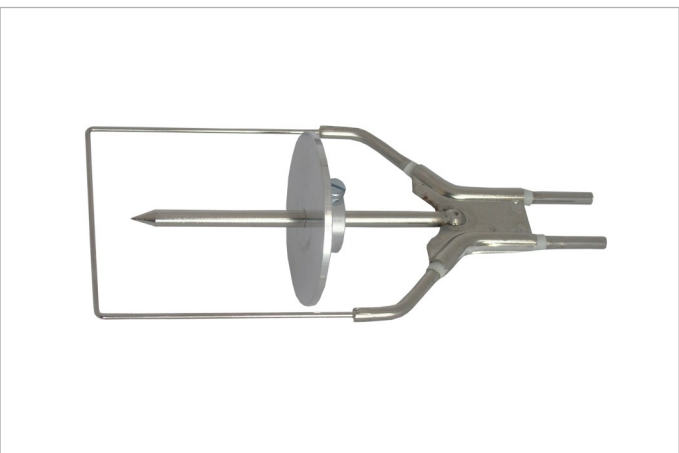

**Gerätedosen-Schneider**  
 schneidet Löcher von 68 mm Durchmesser für Hohlwanddosen  
 für Styroporschneider 140 und 180  
**Nr. 5177765**



**Gerätekoffer GK-C**  
 für Styroporschneider 140 und 180

**Nr. 5177770 21x26 cm**



**Handtacker Novus J-13**

Handtacker mit hochwertigem High-Tech-Kunststoffgehäuse, verarbeitet Tackerklammern der Grösse 4-8 mm.

Nr. 5173632



**Handtacker Novus J-29 EADHG**

Robuster Handtacker mit High-Tech-Kunststoffgehäuse. Bündiges Eintreiben dank Nachschlagfunktion, für weiches und hartes Verarbeitete Klammern der Größe 6-14 mm und Nägel 16 mm.

Nr. 5173633



**Novus Elektrotacker J-105**

Feindraht- und Flachdrahtklammern bis 14 mm und Nägel bis 16 mm Elektronische Schlagkraftregulierung zur Anpassung an das Material.

Nr. 5173635

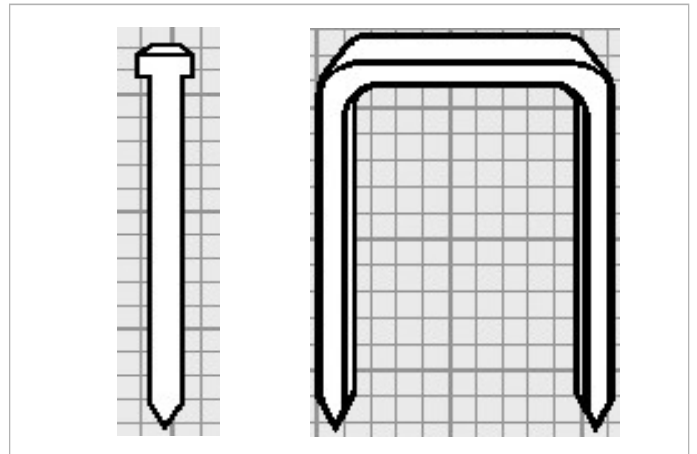

**Novus Tackerklammern und Nagel**

passend zu Handtacker J-13, J-29 EADHG

Nr. 908865 Tackerklammern 6 mm - 1800 Stk.

Nr. 908866 Tackerklammern 8 mm - 1800 Stk.

Nr. 908867 Tackerklammern 10 mm - 800 Stk.

Nr. 908875 Nagel J/16, 16 mm passend zur J-29 EADHG - 1000 Stk.



**Reißbrettstifte (Reißnägel)**

Packung mit 100 Stück

Nr. 908855



**Stahlstifte**

Packung mit 1000 Stk.

Nr. 951021 - 1,5x25 mm

Nr. 951022 - 1,5x30 mm

Nr. 951023 - 1,5x35 mm



**Brennstuhl LED Arbeitsleuchte Hybrid 360°**  
 für den Innen- und Außenbereich, stufenlos schwenk- und arretierbar,  
 Kabellänge 1,50 m, Lieferung inkl. Leuchtmittel und Lithium-Ion Akku  
**Nr. 40150305** Lichtstrom: 8900 lm  
**Schutzart: IP65**  
 Hybridtechnik: Akku- und Netzbetrieb möglich



**Brennstuhl Mobiler Profi LED Strahler X 8050 M**  
 80 Watt  
**Nr. 40150335** 5 m H07RN-F 3G1,5 - IP54  
 Lichtstrom: 8900 lm



**Brennstuhl Mobiler Profi LED Strahler X 12050 M**  
 114 Watt  
**Nr. 40150345** 5 m H07RN-F 3G1,5 - IP54  
 Lichtstrom: 12700 lm



**Brennstuhl Multi Battery LED Akku Baustrahler 4000 MA**  
 für den Innen- und Außenbereich, stufenlos schwenk- und arretierbar,  
 Kabellänge 2,0 m, inklusive eingebauter LEDs, Lieferung ohne Akkus  
**Nr. 40150375** IP65  
 40 Watt Lichtstrom: 4500 lm



**Brennenstuhl LED Arbeitsstrahler JARO / 3450 lm**  
30 Watt, 3 m Kabellänge, 6500 K, mit Schnellspanverschluss

<b>Nr. 40150395</b>	<b>IP65</b>
<b>Farbtemperatur: 6500 K</b>	<b>Lichtstrom: 3450 lm</b>



**Brennenstuhl Akku LED Baustrahler EL 2000 MA**  
20 Watt, 6000 K, mit Powerbank-Funktion (6 h Leuchtdauer) integriertem Li-Ion Akku (3,7V/6,6Ah). Akku fest eingebaut

<b>Nr. 40150400</b>	<b>IP54</b>
<b>Farbtemperatur: 6000 K</b>	<b>Lichtstrom: 2150 lm</b>



**Brennenstuhl Stativ LED Strahler JARO 6060 T (2 x 20 W)**  
Mit höhenverstellbarem Stativ (bis 1,8 m) stufenlos schwenk- und arretierbar. Kabellänge 3 m, 6500 K, 2 x 20 Watt

<b>Nr. 40150390</b>	<b>IP54</b>
<b>Farbtemperatur: 6500 K</b>	<b>Lichtstrom: 4800 lm</b>



**Brennenstuhl Multi Battery LED Akku Teleskop-Strahler**  
bis 1,4 m ausziehbar, zusammenklappbar, inkl. Transporttasche, für 18 V-Akkus der Powertool-Hersteller, Lieferung ohne Akkus

<b>Nr. 40150380</b>	<b>IP54</b>
<b>Farbtemperatur: 6500 K</b>	<b>Lichtstrom: 7700 lm</b>



**Brennenstuhl Steckdosenblock ProfessionalLINE**  
 Staub- und spritzwassergeschützter Steckdosenblock, 4 Steckdosen,  
 Schutzstatus (IP): IP54, für den ständigen Einsatz im Freien  
 Nr. 40150255 5 m Kabel H07RN-F 3G2,5



**Super-Solid Leitung IP 44**  
 ölbeständig und mechanisch hoch belastbar.  
 Mit Schutzkontakt-Stecker und -Kupplung mit Verschlusskappe.  
 Nr. 40150110 10 m, 3Gx1,5

**Brennenstuhl ProfessionalLINE Verlängerungskabel**  
 ölbeständig und mechanisch hoch belastbar.  
 Mit Schutzkontakt-Stecker und -Kupplung mit Verschlusskappe.  
 Nr. 40150260 10 m, Kabel H07BQ-F 3G2,5  
 Nr. 40150261 25 m, Kabel H07BQ-F 3G2,5



**Brennenstuhl Baustellenkabel IP 44 mit Powerblock**  
 für den Baustelleneinsatz, Spritzwassergeschützt, IP 44 gemäß VDE  
 4 spritzwassergeschützte Steckdosen in 45°-Anordnung  
 Nr. 909275 10m Kabel H07RN-F 3G1,5



**Brennenstuhl professionalLINE Kupplung Ultra Home IP44**  
 Extra robuste Schutzkontakt-Kupplung mit Verschlusskappe  
 Schutzart (IP): IP44  
 Nr. 40150295

**Brennenstuhl professionalLINE Stecker Ultra Home IP44**  
 Extra robuster Schutzkontakt-Stecker  
 Schutzart (IP): IP44  
 Nr. 40150300



**Brennenstuhl Kabeltrommel ProfessionalLINE**  
 Trommelkörper aus Stahlblech, für den Baustelleneinsatz und den  
 Einsatz im Freien, 4-Schutzkontakt-Steckdosen. Schutzart (IP): IP44  
 Nr. 40150240 40 m, 3Gx1,5 H07RN-F 3Gx1,5  
 Nr. 40150245 25 m, 3Gx2,5 H07RN-F 3Gx2,5  
 Nr. 40150250 33 m, 3Gx2,5 H07RN-F 3Gx2,5



**Brennenstuhl Kabeltrommel ProfessionalLINE**  
 Mit Rundum-Überrollschutz, für den Baustelleneinsatz und den  
 Einsatz im Freien, 4-Schutzkontakt-Steckdosen. Schutzart (IP): IP44  
 Nr. 40150285 33 m, 3Gx2,5 H07RN-F  
 Nr. 40150290 33 + 5 m Powerblock 4 Steckdosen, 1Gx2,5 H07RN-F  
 Nr. 40150330 33 + 5 m Powerblock 4 Steckdosen, 3Gx2,5 H07RN-F



**Deckenstütze QS 30 (2+)**

Montagehelfer für Decke und Dachschräge, Tragfähigkeit 30 kg,  
Länge 115 cm - 285 cm, Schrägstellung bis 50° Dachschrägen  
Nr. 5177315 115 - 285 cm

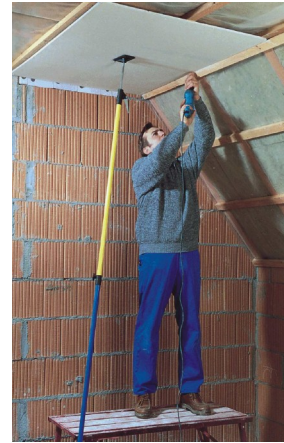

**Blitzstütze QS 60 (3+)**

Montagehelfer für Decke und Dachschräge, Tragfähigkeit 45 kg  
Länge 145 cm - 290 cm, Schrägstellung bis 50° Dachschrägen  
Nr. 5177310 145 - 290 cm



**Deckenstütze QS 70 (4+)**

GS geprüft, Tragfähigkeit bis 50 kg,  
Länge 155 - 310 cm, Schrägstellung bis 50° Dachschrägen

Nr. 5177305 155 - 310 cm



**Quick-Support QS50**

GS geprüfte Deckenstütze, Tragfähigkeit bis 50 kg  
preisgünstige Ausführung für Heimwerker+Profi  
Länge 115 - 308 cm, Schrägstellung bis 50° Dachschrägen

Nr. 5177300 115 - 308 cm



**Tür-Spanner**

Montagehelfer für Türzargen, Spannweite 65 - 110 cm,  
Tragfähigkeit bis 45 kg, Schrägstellung bis 50°, Spannkraft bis 90 kg  
Nr. 5177330 65 - 110 cm



**Universal-Spanner**

Montagehelfer mit zwei Kugelgelenken, Spannweite 87 - 148 cm  
Tragfähigkeit 45 kg, Schrägstellung bis 50°  
Nr. 5177335 87 - 148 cm



**Tragetasche für Deckenstützen**

Nr. 5177351 160 cm



**Folientür LDPE 100 my**

Nr. 5177360 2,20 x 1,15 m



**Staubschutzwand mit QS-Velcro (Klettverschluss)**

Größe: 3,10 m Breite x 3,10 m Höhe, zum Erstellen einer staubdichten Wand mit Hilfe von Deckenstützen (z. B. QS50)

Nr. 5177347 3,1 x 3,1 m



**Staubschutztür mit QS-Velcro (Klettverschluss)**

Größe: 1,30 m Breite x 3,10 m Höhe, zum Erstellen einer staubdichten Tür mit Hilfe von zwei Deckenstützen (z. B. QS50)

Reißverschluss beidseitig zu öffnen

Nr. 5177345 1,3 x 3,1 m

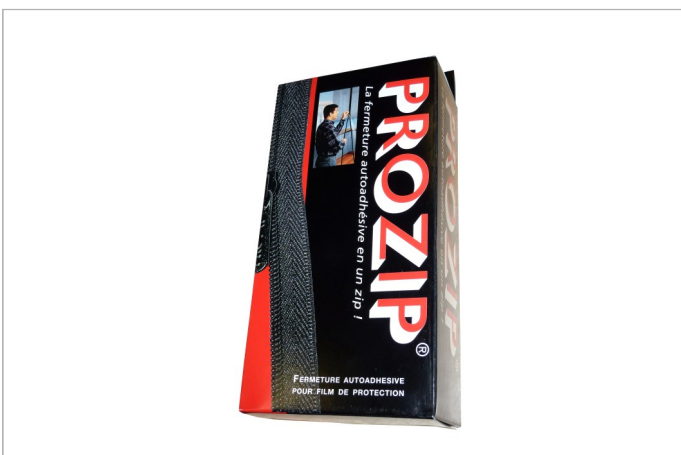

**Reißverschluss für Staubschutzwände Nr. 5176670**

enthält 2 Stück zweiteilige Selbstklebe-Reißverschlüsse mit 2,20 m Länge, zum Aufkleben auf Staubschutzfolien



**Staubschutzset**

bestehend aus bestehend aus 2 x QS50-Stützen + 1 x Staubschutztür + 1 x Tragetasche

Nr. 5177350



Verlängerung für Deckenstützen

Nr. 5177325 1,3 m für QS 60 (Nr. 5177310)  
 Nr. 5177327 1,43 m aus Alu für QS 70 (Nr. 5177305)



Zubehör für Deckenstützen

Nr. 5177320 40 x 8 cm rutschfeste Alulatte  
 Nr. 5177340 Ersatz-Bodenplatte  
 auf Anfrage Adapter 28 mit Kugel  
 auf Anfrage Befestigung  
 auf Anfrage Starter-Clamp-Set  
 auf Anfrage Follow-Clamp-Set



Teleskop-Arbeitsbock MB160H

höhenverstellbar bis 130 cm, Breite 0,68 m, bis 160 kg Gewicht  
 stabiles, standfestes Stahl-Vierkantrohr  
 Nr. 908625 130 x 68 cm



Tapezierbock aus Holz

Höhe 86 cm, Breite 60 cm, 2 sprossig mit einem Querholm,  
 zusammenklappbar  
 Nr. 908627 86 x 60 cm



Gerüstbohle aus Holz, ausziehbar

Breite 28,5 cm  
 Nr. 908655 2,10-3,6 m

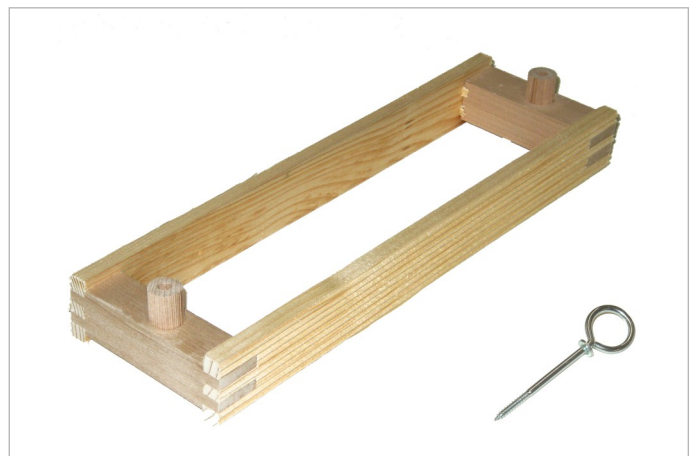

Türenleger aus Holz, Längsseiten gerillt

1 Satz = 16 Hölzer und 32 Ringschrauben aus Eisen, für 8 Türen  
 Nr. 936825 - 1 Satz



**Werkzeugträger „Clipsi“**

Praktischer Werkzeugträger aus Holz, mit 6 Schlitzten, geeignet für den Außeneinsatz

Nr. 936828 60 cm



**Musterplattenkoffer aus Holz**

ohne Platten, Platz für 10 Platten mit 4 mm Stärke

Nr. 908611 62x46x20 cm

Nr. 908612 600x400x4 mm - Musterplatte Sperrholz

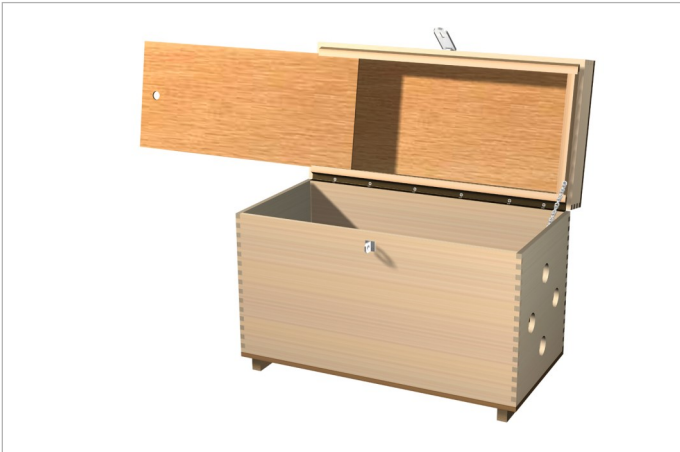

**Malerkoffer, stehend**

unlackiertes Holz, ohne Werkzeug, mit Schub im Deckel

Nr. 908613 62x30x40 cm



**Malerkoffer, liegend**

unlackiertes Holz, ohne Werkzeug, mit Inneneinteilung

Nr. 908618 59x39x17 cm



**Universal Werkzeug-Tragekasten**

aus Kunststoff mit Haltegriff

Nr. 908615 294x396x215mm



**Metex Siebstütze aus Kunststoff**

Für Gebinde von 1-10 Ltr. Für Spannsiebe, Papiersiebe oder Trichter-Siebe. (Lieferung ohne Eimer bzw. Sieb).

Nr. 5200015

**Metex Spannsieb mit Gummizug**

Passend für Siebstütze aus Kunststoff Nr. 5200015  
Maschenweite 210 my, für Lacke

Nr. 5200020



**Metex Reuse**

In Verwendung mit Siebschlauch Nr. 5200030

Nr. 5200025

**Metex Siebschlauch für Reuse**

Passend für Reuse Nr. 5200025  
Maschenweite 300 my, für Dispersionsfarben

Nr. 5200030



**Metex Behältersieb mit Zugschnur**

Geeignet bis 15 Ltr. Gebinde  
Maschenweite 300 my, für Dispersionsfarben

Nr. 5200060 40cm x 45cm



**Leimfarbsieb, rostfrei**

mit zwei Drahtgriffen ausziehbar auf 240 mm - 340 mm

Nr. 936785 - 34 cm x 24 cm



**Farbsieb aus Stahl**

mit Aufhängeösen  
Lieferung erfolgt ohne Siebeinlage, bitte separat bestellen!

Nr. 908185 28 cm x 12,5cm



**Siebeinlage mit Messingmasche**

mit Blecheinfassung, Messingstützgewebe, für Farbsieb Nr. 908185

- Nr. 908190 Ø12,5 cm - fein (Durchlass 0,28 mm, Draht 0,18 mm)
- Nr. 908195 Ø12,5 cm - mittel (Durchlass 0,45 mm, Draht 0,25 mm)
- Nr. 908197 Ø12,5 cm - grob (Durchlass 1,00 mm, Draht 0,40 mm)



**Farbsieb, rostfrei**  
aus rostfreiem Stahl

Nr. 936787 Ø 260 mm, L 460 mm Maschenweite 1,28 mm  
Nr. 936788 Ø 100 mm, L 220 mm Maschenweite 0,5 mm

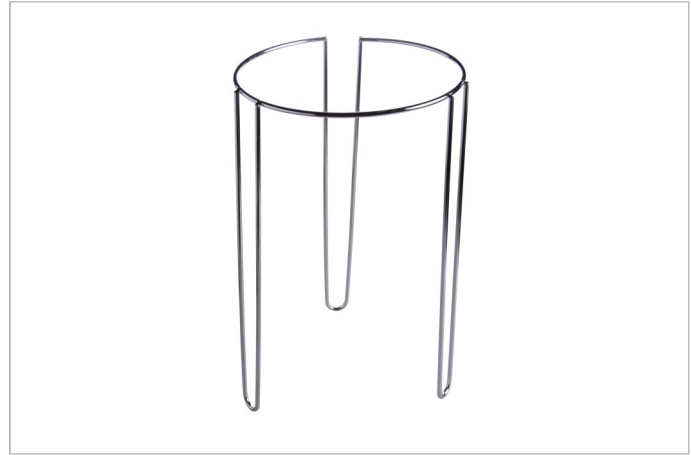

**Ständer für Siebe**

aus rostfreiem Stahl, 5 mm Drahtstärke  
u. a. geeignet für Nr. 908185 und 936787  
Nr. 936783 Ø 180 mm, H 280 mm



**Faltsieb Nylon**

wasserfest  
Nr. 5200010 - 260 my mittel  
Nr. 5200009 - 190 my fein  
Nr. 5200011 - 1000 my grob



**Fließbechersieb**

aus feinem monofilem Perlon, lösungsmittelfest und fusselfrei, 210 my  
Nr. 5200005



**Kunststoff-Trichter**, aus HD-PE öl- und säurebeständig

Nr. 936775 - ø: 80 mm, Durchlass 9 mm  
Nr. 936776 - ø: 100 mm, Durchlass 10 mm  
Nr. 936777 - ø: 120 mm, Durchlass 11 mm  
Nr. 936778 - ø: 140 mm, Durchlass 14 mm  
Nr. 936779 - ø: 164 mm, Durchlass 17 mm  
Nr. 936780 - ø: 168 mm, Durchlass 17 mm, inklusive Siebeinlage  
Nr. 936781 - ø: 208 mm, Durchlass 19 mm, inklusive Siebeinlage

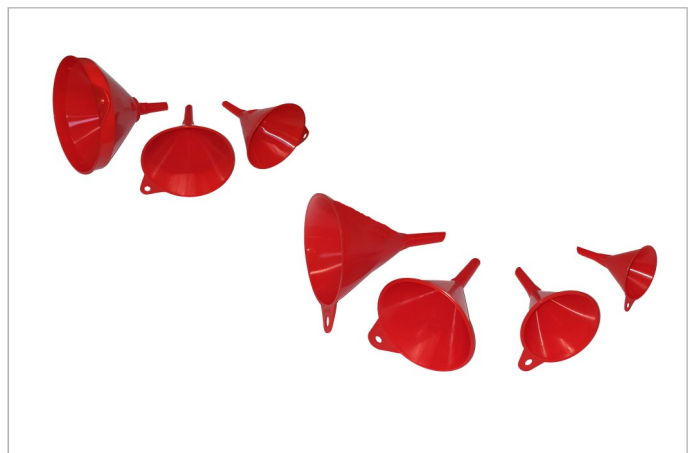

**Kunststoff-Trichter-Set, aus HD-PE**

Bruchsicheres Polyethylen (HD-PE), sehr gute chemische Beständigkeit gegenüber Säuren und Laugen und anderen Chemikalien  
Nr. 936773 - 3 teilig - Durchmesser 140 / 164 / 208 mm  
Nr. 936774 - 4 teilig - Durchmesser 60 / 80 / 100 / 120 mm



**Messbecher aus Polypropylen (PP)**

lösungsmittelbeständig, halbtransparent, 2 Skalen, geschlossener Griff

Nr. 936768 - Skala bis 5,0 ltr

Nr. 936770 - Skala bis 2,0 ltr

Nr. 936771 - Skala bis 1,0 ltr

Nr. 936772 - Skala bis 0,5 ltr

Nr. 907544 - Skala bis 120 ml

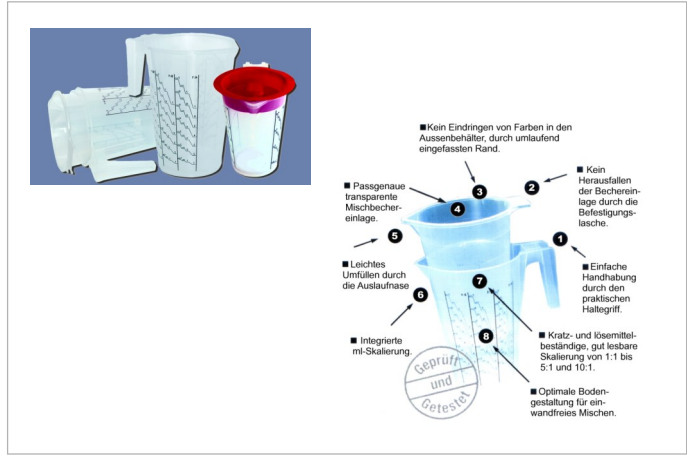

**HSM Mischbechersystem**

das Becher in Becher Mischsystem für 2K-Lacke

Skalierung 1:1,2:1,3:1,4:1, 5:1 und	Skalierung 1:1,2:1,3:1,4:1, 5:1 und
255015 450 ml Außenbehälter	255010 1850 ml Innenbehälter
255020 920 ml Außenbehälter	255030 450 ml Deckel
255025 1850 ml Außenbehälter	255035 920 ml Deckel
255000 450 ml Innenbehälter	255040 1850 ml Deckel
255005 920 ml Innenbehälter	



**Weithalsflasche aus PE**

halbtransparentes LDPE-Material, chemikalienbeständig, für den gewerblichen Gebrauch

Nr. 5150012 250 ml

Nr. 5150015 500 ml

Nr. 5150020 1000 ml



**Spenderflasche aus PE**

halbtransparentes LDPE-Material, chemikalienbeständig, mit Schutzkappe für Düse

Nr. 5150030 100 ml

Nr. 5150035 250 ml

Nr. 5150040 500 ml



**Leergebinde aus Metall, innen nicht lackiert, mit Deckel**  
für lösemittelhaltige Lacksysteme

Nr. 258105 0,5 ltr Nr. 258115 3 ltr

Nr. 258110 1 ltr Nr. 258120 5 ltr



**Leergebinde aus Kunststoff**  
aus PE, mit Deckel, mit Metallbügel

Nr. 40550900 1 ltr mit Kunststoffbügel

Nr. 56005 2,5 ltr mit Metallbügel

Nr. 56010 5 ltr mit Metallbügel

Nr. 56020 12,5 ltr mit Metallbügel und KS-Griff



**Haltezange**  
aus rostfreiem Stahl, mit temperaturbeständigen Klemmbacken

Nr. 936782 19 cm



**Tubenausdrücker**  
aus rostfreiem Stahl, mit Einspann- und Drehmechanismus  
geeignet zur Restentleerung von z. B. Klebstofftuben

Nr. 936784 6,5x4 cm



**Dosierschaufel**  
aus rostfreiem Stahl  
geeignet zum Dosieren/Abwiegen von z. B. Trockenpigmenten

Nr. 936789 5,5 x 10 cm - Gesamtlänge 18 cm

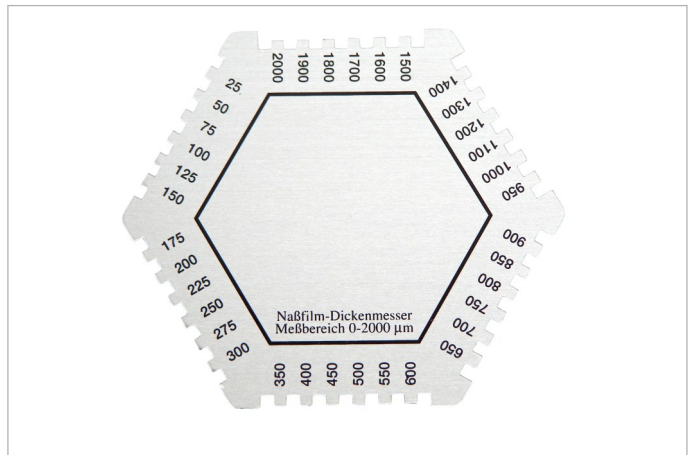

**Nassfilm Schichtdickenmesser aus Aluminium, 6-eckig**  
Messbereich von 25-2000 µm, Bestimmung der Schichtdicke frisch  
aufgetragener Anstriche und Beschichtungen im nassen Zustand

Nr. 5173912 7x7x7cm



**Einschlaglupe**  
mit bikonvexer Leichtlinse, 45 mm Ø, Vergrößerung 3x, Kunststoffetui

Nr. 5172630 Ø 45 mm

**Inspektionsspiegel**  
Ausziehbar bis 900 mm, schwenkbar in alle Richtungen

Nr. 5172630 Ø 55 mm

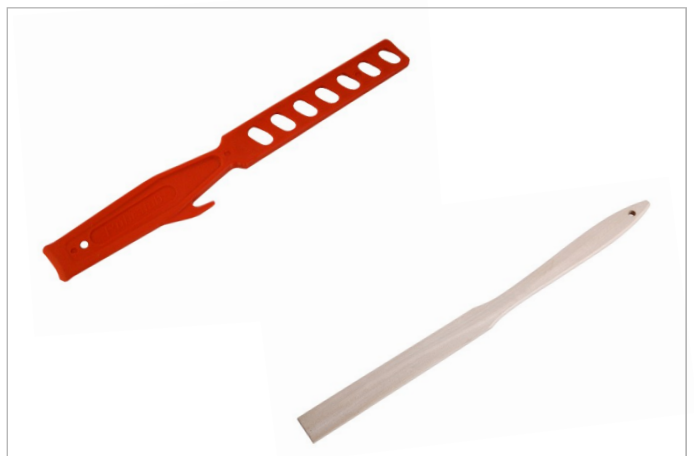

**Farbrührstab, Kunststoff rot**  
zum manuellen Aufrühren von Farben und Lacken

Nr. 5173775 3cmx28cm - aus Kunststoff, rot

Nr. 5173778 45 cm - aus Holz



**PEVALIN Spezial Handreinigungs-Creme**  
zur mühelosen Entfernung von stark anhaftenden Verschmutzungen  
z.B.: Farben, Öle, Fette, PU-Schaum, usw., ohne Wasser anzuwenden  
**Nr. 5050010 3ltr**

**Nr. 5050005 3ltr Spender mit Wandhalter und Verschraubung**  
(ohne Abb.) Lieferung erfolgt ohne Handreiniger



**PEVALIN Spezial Handreinigungs-Creme**  
zur mühelosen Entfernung von stark anhaftenden Verschmutzungen  
z.B.: Farben, Öle, Fette, PU-Schaum, usw., ohne Wasser anzuwenden  
**Nr. 5050015 500 ml Dose**  
**Nr. 5050020 250 ml Tube**



**PEVAPERM Hautschutz-Lotion**  
nicht fettend, silikonfrei, vor der Arbeit anzuwenden, schützt vor  
Ölen, Fetten, Lacken, usw., erleichtert die Hautreinigung  
**Nr. 5050030 100 ml**



**PEVALIND Hautpflege-Lotion**  
zur Pflege nach der Hautreinigung, ph-neutral und silikonfrei  
**Nr. 41940035 100 ml**



**Staubbindetuch**  
harzprägniertes abriebfestes Zellstoffmullgewebe; absolut silikonfrei  
**Nr. 5110050**



**Radierschwamm**  
Spezielschaum entfernt hartnäckige Verschmutzungen von Wänden,  
Kunststoffen, Holz usw. Nur naß funktionsfähig.  
**Nr. 5173925 - 12,5x6,5x3cm**

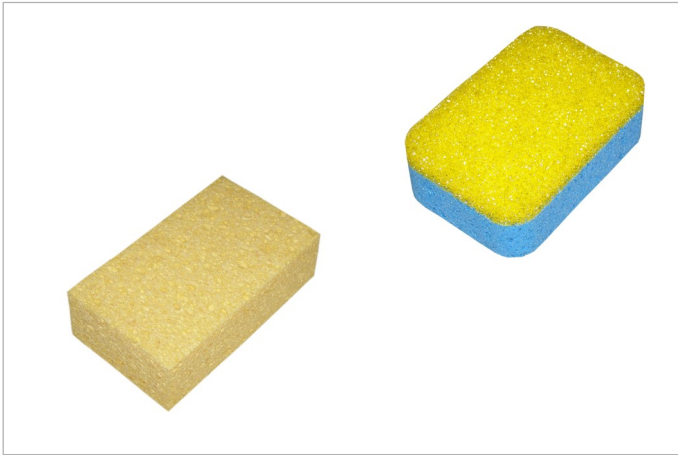

**Viskoseschwamm**  
besonders saugstark

Nr. 918470 - 150x100x40mm  
Nr. 918475 - 185x110x50mm

**Kombischwamm blau-gelb**  
gelb: für schonende Grobreinigung  
blau: feiner saugstarker Schwamm

Nr. 918485 - 150x100x50mm

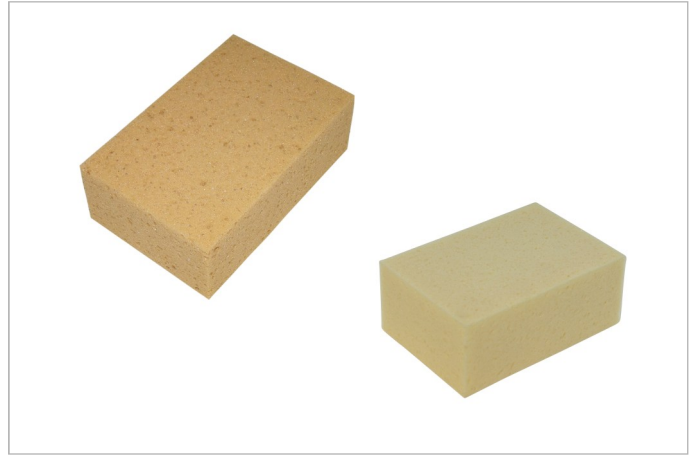

**Universalschwamm, beige**  
verschleißarm und saugfähig

Nr. 918505 - 180 x 130 x 60 mm

**Fliesenschwamm „HYDRO“**  
weiche Struktur, sehr saugfähig

Nr. 918480 - 160x110x65mm



**Mikrofasertuch**

anwendbar mit Wasser oder auch trocken

Nr. 5130080 40x40 cm blau  
Nr. 5130085 48x48 cm grün

raue Struktur, universal  
glatte Struktur, für Glas



**Mikrofasertuch MicroWipe 4000, Original Unger**

hochwertigstes Material, maximale Aufnahmekraft, rot

Nr. 5176635 40x40cm



**Synthetiktuch perforiert**

hohe Wasseraufnahme, zum  
Abtrocknen oder für Maltechniken

Nr. 918490 40x35cm

**Fensterleder**

aus Schafsleder

Nr. 918567 klein 46x30cm  
Nr. 918570 groß 52x35cm



**Mehrzweck-Vliesrolle (40 Abrisse)**

reifestes Gewebe-Papiertuch (55 % Zellulose, 45 % Polyester) auf Rolle, einzeln verschweit, mehrfach verwendbar. Flchengew.65 g/m<sup>2</sup>  
**Nr. 5130065 30cmx25cmx10 m**



**Putztuch wei**

Rolle mit circa 30g/m<sup>2</sup> Flchengewicht, 2-lagig universell fr Reinigungs-, Wartungs- und Pflegearbeiten  
**Nr. 5130010 24 cm x 30 cm 2400 Abrisse**  
**Nr. 5130015 26 cm x 37 cm 1000 Abrisse**



**Beizwischtuch blau**

Rolle mit 1000 Abrissen, circa 40 g/m<sup>2</sup> Flchengewicht, 2-lagig universell fr Reinigungs-, Wartungs- und Pflegearbeiten  
**Nr. 5130020 38 cm x 30 cm**



**Wandhalter fr Putz- und Beizwischtcher**  
 (Lieferung ohne Tuchrolle)

**Nr. 5130030**



**Baumwolltuch schwer (40 cm x 40 cm)**

Karton mit circa 50 Stck, Nettogewicht 1,5 kg, Brutto 2 kg geeignet zu Abdecken oder Aufnehmen von Flssigkeiten  
**Nr. 5130075 40 cm x 40 cm**



**Trikot-Putzlappen wei (10 kg)**

aus Baumwolle geschnitten universell fr Reinigungs-, Wartungs- und Pflegearbeiten  
**Nr. 5130070 38 x 38 x 20 cm**



**Überziehschuh blau/weiß**  
aus Polypropylen-Vlies 80my, mit widerstandsfähiger und dichter  
Plastiksohle, Gummizug am Knöchel  
**Nr. 5175220**



**Schutzhaube weiß**  
aus Polyethylen-Vliesstoff  
**Nr. 5175225**



**Vollschutzhaube aus Naturbaumwolle**  
Vollschutz, reicht bis über die Schultern und Rückenpartie  
**Nr. 5200035**



**Schutzhaube Perfect aus Naturbaumwolle**  
**Nr. 5200040**



**Feinstaubmaske FFP1, ohne Ventil**  
aus Synthetikfaservlies, elastischer Riemen  
(EN 149:2001)  
Nr. 5110038 - FFP1 ohne Ventil



**Feinstaubmaske mit Ventil**  
aus Synthetikfaservlies, (EN149:2001)  
Nr. 5110040 - FFP1 mit Ventil  
Nr. 5110045 - FFP2 mit Ventil  
Nr. 5110047 - FFP3 mit Ventil



**Feinstaubmaske mit Ventil, faltbar**  
aus Synthetikfaservlies, elastischer Riemen  
(EN 149:2001)  
Nr. 5110032 - FFP2 faltbar mit Ventil  
Nr. 5110034 - FFP3 faltbar mit Ventil



**Overall**  
Staubdichte und begrenzt sprühdichte Einweg-Schutzkleidung  
Kat. III/CE 0121/Typ 5+6; PrEN13034 Type 6; PrEN13982-1 Type 5  
Nr. 892005 - Gr. M/L/XL Nr. 892010 - Gr. XXL



**Atemschutzmaske "Spray Kit" (A2P3 Schutz)**  
Halbmaske aus Gummi mit 2 Filtern A2 und 2 Filtern P3. Elastikbänder.  
Größe einstellbar.  
Nr. 5110105 14x21 cm

**Einweg-Overall aus Polypropylen, CE Kat. I**  
Nr. 5160190 - Gr. XL Nr. 5160195 - Gr. XXL



**Schutzbrille Weich PVC**  
mit indirekter Belüftung, verstellbares Gummiband

Nr. 5173660



**Schutzbrille Polycarbonat**  
aus hochschlagzähem Polycarbonat, mit integriertem Seitenschutz und verstellbaren Bügeln

Nr. 5175435



**Schutzbrille Clear**  
Einscheibenbrille aus Polycarbonat, farblos. Seitenbügel in der Höhe einstellbar. kratzfest

Nr. 5175437 15 cm



**3M Schutzbrille Solus S1CBC-1, blau**  
Einscheibenbrille aus Polycarbonat, farblos. Antibeschlag. einstellbar. kratzfest

Nr. 484960



**3M Schutzbrille Solus S1CG-1, grün**  
Einscheibenbrille aus Polycarbonat, farblos. Antibeschlag. einstellbar. kratzfest

Nr. 484965



**Gehörschutzstöpsel Einweg**  
aus PU-Schaum, gelb, paarweise verpackt in Plastiktasche, EN352-2

Nr. 5175470 Pack mit 10 Paar



**3M Bügelgehörschutz 1310**  
**3M Austauschstöpsel 1311**

Nr. 485090 - Gehörschutz  
Nr. 485091 - Austauschstöpsel (1 Paar)

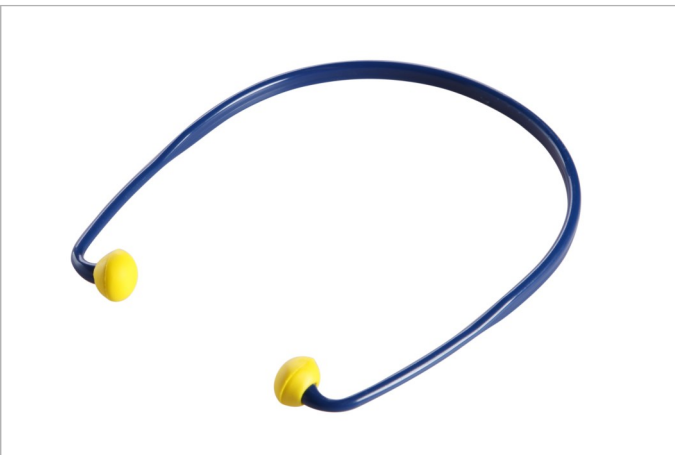

**Gehörschutz mit Bügel**  
14 cm x 16 cm

Nr. 5175480  
Nr. 5175485

**Gehörschutz**  
Ersatzstöpsel 10 Paar



**Arbeitsschutzhelm**  
aus PE, abgewinkeltes Nackenband, Größeneinstellung von 51-63 cm,  
nach DIN EN 397  
Nr. 907810 - weiß



**Kapselgehörschutz**  
verstellbare Muscheln, weich gepolstert  
SNR: 28 dB - EN 352-1  
Nr. 5175450



**Nitril-Handschuh grün**

100% Nitril (NBR-Polymer), Dicke 0,5 mm, innen mit Baumwolle beschichtet

Nr. 937055 - mittel (8,5)	30 cm
Nr. 937056 - groß (9,5)	30 cm
Nr. 937057 - extra groß (10,5)	30 cm

Nr. 937060 - extra groß (10)	extra lang 46 cm
------------------------------	------------------



**Einweg-Vinyl-Handschuh, gepudert**

Karton mit 100 Stück

Nr. 937070 - klein (7,5)
Nr. 937071 - mittel (8,5)
Nr. 937072 - groß (9,5)



**Latex-Einweghandschuhe ungepudert**

Karton mit 100 Stück

Nr. 5175201 - mittel (7/8)
Nr. 5175200 - groß (8/9)



**Nitril-Einweghandschuhe blau**

Handschuhspender mit 100 Stück, ungepudert, Dicke 0,06 mm (Handfläche), Länge 24 cm

Nr. 5175202 Grösse 9/L
Nr. 5175203 Grösse 10/XL



**Nitril-Einweghandschuhe blau, extra stark**

Handschuhspender mit 100 Stück, ungepudert, extra stark

Nr. 5175212 Grösse M/7,5	Nr. 5175216 Grösse XL/9,5
Nr. 5175214 Grösse L/8,5	



**Haushandhandschuhe**

mittellange Stulpe, velourisiert, paarweise im Polybeutel

Nr. 937095 - klein/XS (6,5)
Nr. 937096 - mittel/S (7,5)
Nr. 937097 - groß/M (8,5)
Nr. 937098 - extra groß/L (9,5)



**Latex-Handschuh, blau, 30 cm**  
innen mit Baumwolle beschichtet, Dicke 1,2 mm, Länge 30 cm

- Nr. 908790 - mittel (7,5)
- Nr. 908791 - groß (8,5)
- Nr. 908792 - extra groß (9,5)



**Neopren-Handschuh, kurz 30 cm**  
innen mit Baumwolle beschichtet, beständig gegen viele Säuren und Laugen, Dicke 0,7 mm, Länge 30 cm

- Nr. 908776 - mittel (8,5)
- Nr. 908777 - groß (9,5)
- Nr. 908778 - extra groß (10,5)



**Neopren-Handschuh, lang 38 cm**  
innen mit Baumwolle beschichtet, beständig gegen viele Säuren und Laugen, Dicke 0,7 mm, Länge 38 cm

- Nr. 908787 - groß (9)
- Nr. 908788 - extra groß (10)



**Gummihandschuh, schwarz**  
kräftiger Gummihandschuh, innen velourisiert, resistent gegen viele Säuren und Chemikalien, extra lang 61 cm

- Nr. 908785 - Größe 10



**Handschuh PVC-rot beschichtet**  
PVC beschichteter Handschuh auf Baumwollträger, 40 cm Länge beständig gegen viele Öle, Fette, Säuren und Laugen.

- Nr. 908799 - 40 cm, Größe 10



**Tauchhandschuh PVC extra stark**  
PVC beschichteter Handschuh auf Baumwollträger, extra dick 1,3 mm 40 cm Länge, beständig gegen viele Öle, Fette, Säuren und Laugen.

- Nr. 908789 - 40 cm, Größe 10



**Baumwollhandschuh, gestrickt**

einfache Belastungen, geeignet als Unterhandschuh für Spritzarbeiten  
**Nr. 908774 - Größe 10**



**Noppen-Baumwollhandschuh**

gestrickt, mit schwarzen Noppen  
**Nr. 908806 - Größe 10**



**Baumwollhandschuh, innen geflauscht**

**Nr. 5175205 - Größe 10**



**Handschuh White Flex**

Nylon-Feinstrickhandschuhe, weiße PU-Beschichtung,  
 Handrücken und Fingeroberseite frei, Kat 2

- Nr. 908751 - Größe 8**
- Nr. 908752 - Größe 9**
- Nr. 908753 - Größe 10**
- Nr. 908755 - Größe 11**



**Handschuh Grauflex**

Nylon-Feinstrickhandschuhe, graue Nitrilbeschichtung,  
 Handrücken und Oberseite frei, Kat 2

- Nr. 908812 - Größe 9**
- Nr. 908813 - Größe 10**
- Nr. 908814 - Größe 11**



**Handschuh Ninja**

Nylon-Feinstrickhandschuhe, schwarze Nitrilschaum-Beschichtung Handrücken und Oberseite frei, Kat 2

Nr. 908765 - Größe 8

Nr. 908766 - Größe 9

Nr. 908767 - Größe 10

Nr. 908768 - Größe 11



**Handschuh Nitril-gelb beschichtet**

mit Strickbund, Baumwollträger, Handrücken beschichtet, beständig gegen viele Säuren und Lösemittel.

Nr. 908800 - mittel (8)

Nr. 908801 - groß (9)

Nr. 908802 - extra groß (10)



**Vielzweckhandschuh Grab**

sehr robust, vielseitig einsetzbar für Baugewerbe, Industrie und Garten, Handrücken luftdurchlässig

Nr. 908803 - mittel (9)

Nr. 908804 - groß (10)



**Handschuh Kenwo**

Rindsvolllederhandschuh, natur, grauer Elastikhandrücken mit Klettverschluss, ungefütert, Kat 2

Nr. 908761 - Größe 7

Nr. 908764 - Größe 10

Nr. 908762 - Größe 8

Nr. 908770 - Größe 11

Nr. 908763 - Größe 9

Nr. 908772 - Größe 12



**Arbeitshandschuhe Schweinssplattleder**

mit Baumwollstreifen

Nr. 908780 - Größe 10



**Rindslederhandschuhe**

Rindsvollleder, natur, blauer Textilrücken, gefüttert mit gummierter Stulpe, Kat 2

Nr. 908783 - groß (10)



**Volllederhandschuh Thinsulate**

Dockerhandschuh aus Rindspaltleder, Rücken mit Gummizug  
Innenseite mit 3M Thinsulate™ gefüttert

Nr. 908745 - groß (10)



**Winter-Arbeitshandschuhe**

Schafsnappahandschuh, natur, grauer Textilrücken,  
Komplett mit Thermo-Futter, Kat 2

Nr. 908750 - extra groß (11)



**Knienpolster (1 Paar)**

zum Einlegen in Malerhosen mit aufgesetzten Knienpolstertaschen

Nr. 5173724 - 22x18x2cm



**Knienkissen Ergo-Form, orange**

mit ergonomischer Formgebung, praktischer Tragegriff, Stärke 35 mm

Nr. 5173722 - 17,5 x 33,5 cm



**Knieschoner gelb**

hinterläßt keine Streifen auf dem Untergrund

Nr. 5176700 1 Paar



**Knieschoner Kastenform aus Polyurethan, schwarz**

Nr. 5173720 1 Paar



**Knieschoner GEL**

GEL-Kniepolster mit rutschfester Oberfläche. EN14404 zertifiziert. Einstellbare, elastische Bänder. PVC-Schale.  
 Nr. 5173715 - 17x23 cm



**Knieschoner GEL (Kneetex)**

EN14404 zertifiziert, mit farbloser Front für empfindliche Untergründe. Elastische Bänder.  
 Nr. 5173710 - 17x23 cm



**Nagelsohlen**

Polypropylen-Kunststoff mit 11 Stk. Stahlnägeln (35 mm) zum Begehen frischer Bodenbeschichtungen

Nr. 5173725 - 135 x 310 mm

Nr. 5173726 Ersatzriemen      Set mit 4 Stück für 1 Paar Sohlen



**Absturzsicherung**

Auffangsystem im Set: Haltegurt mit 1 Auffangöse (Rücken). 2 einstellbare Gurtbänder, 2 einstellbare Gurtbänder mit fixem Bandfalldämpfer aus gedrehtem Seil Ø 12 mm, Länge 2 m. 1 Karabiner AM002

Nr. 5110400 Gr. S, M, L

Nr. 5110405 Gr. XL, XXL



**Abdeckpapier einseitig glatt, 40 g/m<sup>2</sup>, Hülse 2,5 cm**

preiswertes Abdeckpapier aus Recycling-Papier  
Bitte vor Anwendung auf Durchschlag prüfen!

Nr. 5160075 15cm x 50m

Nr. 5160077 22cm x 50m

Nr. 5160080 30cm x 50m



**Abdeckpapier beschichtet, 32 g/m<sup>2</sup>, Hülse 2,5 cm**

reine Zellulose, beschichtet, geeignet für Lackierungen  
Bitte vor Anwendung auf Durchschlag prüfen!

Nr. 5130205 15cm x 50m

Nr. 5130210 22cm x 50m

Nr. 5130215 30cm x 50m



**Abdeckpapier, grau**

Rolle mit 1 m x 20 m

Nr. 5160047 130 g/m<sup>2</sup> Gewicht



**Malerfilzpappe, grau**

Flächengewicht 250 g/m<sup>2</sup>

Nr. 5160049 1 m x 50 m



**Abdeckpapier aus Getränkekarton**

bedruckt, grau kaschiert, zum großflächigem Abdecken  
Flächengewicht 300 g/m<sup>2</sup>

Nr. 5160050 - 1,30 m x 55 m



**Malerabdeckvlies 270 g/m<sup>2</sup>**

Oberfläche aus saugfähigem Vliesstoff, hinten mit rutschhemmender PE-Folie beschichtet. Zum Abdecken vor Malerarbeiten.

Nr. 5160130 1m x 10m Rolle

Nr. 5160127 1m x 25m Rolle

Nr. 5160125 1m x 50m Rolle



**Abdecktuch aus Baumwolle 400 g/m<sup>2</sup>**

aus strapazierfähiger Baumwolle, waschbar, sehr reißfest zum Abdecken von Oberflächen und Böden bei Malerarbeiten

Nr. 5110055 2m x 1,60m

Nr. 5110060 3m x 1,60m

Nr. 5110065 4m x 1,60m

Nr. 5110070 5m x 1,60m



**Abdeckplane aus Polyethylenfolie**

schützt vor Staub, Farbe, Schmutz und Nässe

5100015 4mx5m Stärke 7my 5100020 4mx5m Stärke 37my

5100005 4mx12,5m Stärke 7my 5100010 4mx12,5m Stärke 37my

5100017 4mx5m Stärke 18my

5100018 4mx12,5m Stärke 18my



**HDPE-Abdeckplane 2 m auf 50 cm gefaltet (100 m<sup>2</sup>)**

Schutz vor Staub, Farbe, Schmutz und Nässe im Innenbereich ist reißfester als vergleichbare LDPE Ware

Nr. 5100025 0,50m x 2m x 50m



**Baufolie aus Polyethylenfolie, Breite 2 m**

zum Abdecken von Oberflächen und Böden bei Malerarbeiten, Abhängen von Fenster usw.

Nr. 5100050 2mx50m - Stärke 30 my

Nr. 5100045 2mx100m - Stärke 30 my

Nr. 5100055 2mx50m - Stärke 80 my

Nr. 5100060 2mx50m - Stärke 160my



**Müllsäcke, blau**

70 x 110 cm

Nr. 5100090 - 25 Stück auf Rolle 50 my

Nr. 5100092 - 10 Stück auf Rolle 90 my

Nr. 5100097 - 65x55x135 cm extra stark (100 my) - Einzelabnahme



**Stretch-Folie Transparent**

Stärke 20 my  
für Waren- und Palettensicherung  
Nr. 5100085 - Rolle 0,5m x 300m



**Dachrinnenschlauch (Fallrohrersatz)**

Durchmesser 130 mm, Umfang 400 mm, aus starker PE-Folie  
Farbe transparent  
Nr. 5160052 - Ø130mm x 50m



**PE-Gewebeplanen mit Randverstärkung und Ösen**

Gewebegewicht: 180 g/m<sup>2</sup>, Farbe weiß/transparent  
mit PP-Schnur und Alu-Ösen circa alle 0,5 m

Nr. 5160057 - 3m x 4m      Nr. 5160060 - 6m x 8m  
Nr. 5160058 - 4m x 5m      Nr. 5160061 - 8m x 12m  
Nr. 5160059 - 4m x 6m      Nr. 5160062 - 10m x 12m



**PE-Doppelösengerüstschutzplane, weiß/transparent**

Bändchengewebe 12x12 Fäden/inch<sup>2</sup>; laminiert auf beiden Seiten;  
Geschweißter, verstärkter Saum; je zwei Alu-Ösen in 0,5 m-Abständen  
Nr. 5160170 - 3,1m x 10 m

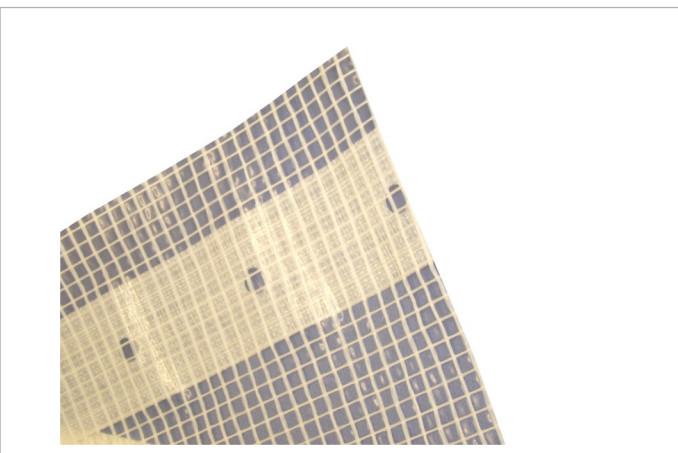

**PE-Gittergewebegerüstplane, 170/200gm/m<sup>2</sup>**

LDPE-Folie mit verstärktem HDPE-Gitter, transparent/weiß  
UV-stabilisiert, weißes Lochband

Nr. 5160180 2,7m x 10m  
Nr. 5160181 2,7m x 20m  
Nr. 5160182 3,2m x 10m  
Nr. 5160183 3,2m x 20m

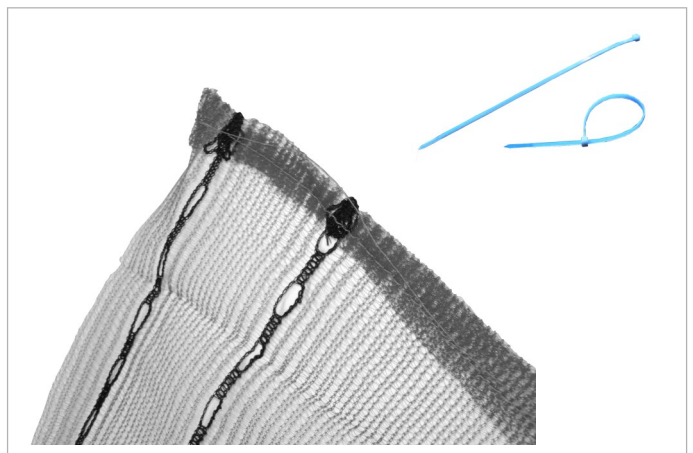

**Gerüstschutz-Netz, weiß**

mit Knopfleiste doppelt verstärkt

Nr. 5160187 2,5mx20m  
Nr. 5160188 3,07mx10m  
Nr. 5160189 3,07mx20m  
Nr. 5160175 Gerüstbinder Nylon, 4,8x310 mm, Beutel mit 100 Stk.  
Nr. 5160177 Gerüstbinder Nylon, 7,8x380 mm, Beutel mit 100 Stk.

! Planen auf Anfrage auch in B1 Ausführung lieferbar



**Maler- und Lackierercreppband**

flachgekrepptes Abdeckband für die Innenanwendung, hitzebeständig bis 80° C, für den kurzfristigen Einsatz

- Nr. 3970005 - 19 mm x 50 m      Nr. 3970020 - 38 mm x 50 m
- Nr. 3970010 - 25 mm x 50 m      Nr. 3970025 - 50 mm x 50 m
- Nr. 3970015 - 30 mm x 50 m

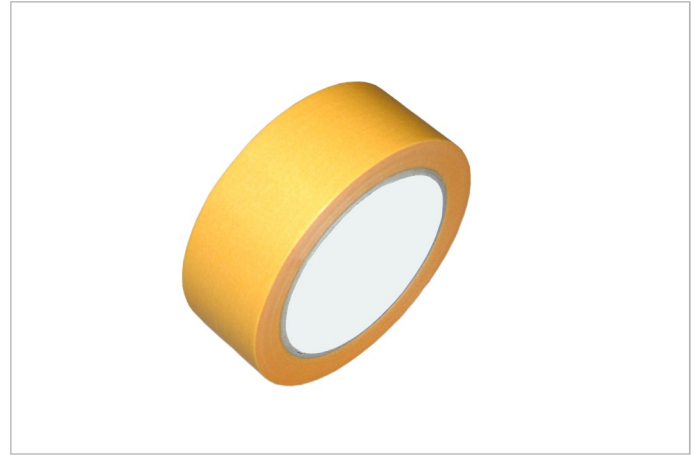

**Präzisionsklebeband Gelbgold**

dünnes und anschmiegsames Klebeband, für scharfe Farbkanten, mit Acrylatkleber mit hoher Alterungsbeständigkeit

- Nr. 3970070 18 mm x 50 m
- Nr. 3970075 25 mm x 50 m
- Nr. 3970080 30 mm x 50 m
- Nr. 3970085 38 mm x 50 m
- Nr. 3970090 50 mm x 50 m



**Verlegeband Gewebe**

doppelseitig beschichtet mit stark klebenden Kautschukkleber

- Nr. 3970068 50 mm x 25 m - Gewebe, Dicke 155 my



**Steinband, grau**

Gewebeband (0,20 mm) stark klebend, für Abdekarbeiten auf rauen Untergründen im Innenbereich. Nicht auf Aluminium und Kunststoff verwenden.

- Nr. 3970057 - 38 mm x 50 m
- Nr. 3970060 - 48 mm x 50 m



**Anti-Rißband**

aus dehnbarem Faservlies zum Überkleben und Abdichten von Rissen, Fugen und schadhaften Stellen in Decken und Wänden. Für den Innenbereich

- Nr. 5175140 - 50 mm x 10 m



**Gitterband**

aus einem reißfesten Glasfasergewebe mit hoher Anfangshaftung. u. a. zur Stoßkantenüberbrückung beim Zusammenfügen von Gipskartonplatten. Für den Innenbereich.

- Nr. 5175145 - 48 mm x 20 m
- Nr. 5175150 - 48 mm x 90 m



**Papiermask - Kraftpapier gefaltet,  
mit 15 mm breitem Kreppklebeband**  
zum Abkleben von Fußleisten, Türzargen usw. im Innenbereich  
Nr. 5160090 - 180 mm x 20 m  
Nr. 5160095 - 300 mm x 20 m



**Abdeckmaske - HDPE-Folie gefaltet,  
mit 15 mm breitem Kreppklebeband**  
zum großflächigen Abkleben im Innenbereich  
Nr. 5160100 - 300 mm x 33 m  
Nr. 5160105 - 550 mm x 33 m  
Nr. 5160110 - 1100 mm x 33 m  
Nr. 5160115 - 1400 mm x 33 m  
Nr. 5160120 - 1800 mm x 33 m



**UV-Abdeckmaske**  
HDPE-Folie gefaltet, mit Klebekante aus Gewebe zum großflächigen  
Abkleben im Außenbereich  
Nr. 3970027 - 550 mm x 20 m  
Nr. 3970030 - 1100 mm x 20 m  
Nr. 3970035 - 1400 mm x 20 m  
Nr. 3970040 - 2700 mm x 17 m



**Abdeckmaske Goldmask**  
PE-Abdeckfolie mit UV-beständigem 20mm breiten Goldband für  
scharfe Farbkanten.  
Nr. 3970105 - 550 mm x 20m  
Nr. 3970110 - 1400 mm x 20 m  
Nr. 3970115 - 2700 mm x 17 m



**PE-Schutzband weiß**  
glatt, umweltfreundliche Alternative zu PVC-Bändern

Nr. 5175005 - 50 mm x 33 m



**PVC Putzband gerillt, weiß**  
mittlere Klebkraft, gerillt, gut von Hand abreißbar

Nr. 5175010 - 30 mm x 33 m weiß

Nr. 5175015 - 50 mm x 33 m weiß

Nr. 5175020 - 30 mm x 33 m gelb

Nr. 5175025 - 50 mm x 33 m gelb



**PVC Putzband glatt, weiß**  
mittlere Klebkraft, glatt

Nr. 5175030 - 30 mm x 33 m      weiß

Nr. 5175035 - 50 mm x 33 m      weiß



**Duo-Band grün/weiß, mittelstark klebend**  
aus Weich-PVC-Folie; mit klebstofffreiem Rand an der Oberseite, Rückseite vollflächig mit Klebstoff beschichtet.

Nr. 5175070 - 25 mm x 25 m

Nr. 5175072 - 35 mm x 25 m

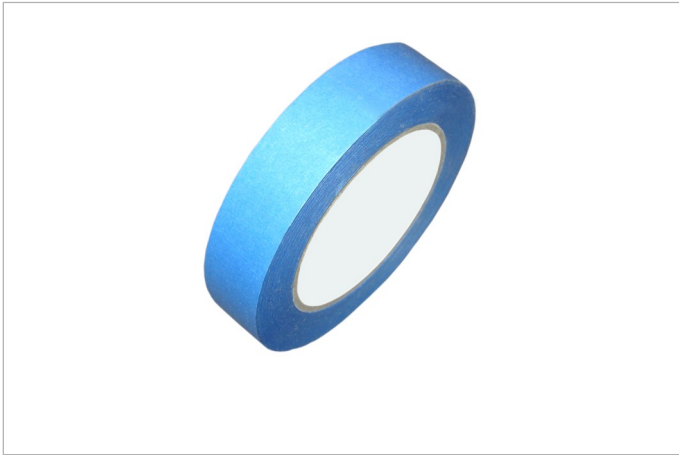

**UV-Kreppband**

Abdeckband mit hoher UV-Stabilität für den Außenbereich, Spezial Acrylatkleber mit mittlerer Klebkraft

Nr. 3970092 18 mm x 50 m

Nr. 3970094 30 mm x 50 m

Nr. 3970096 48 mm x 50 m



**Gewebeband, blau, UV**

Gewebeband (0,30 mm) für Abdeckarbeiten auf rauen Untergründen im Innen- und Außenbereich.

Nr. 3970062 - 30 mm x 25 m

Nr. 3940063 - 38 mm x 25 m

Nr. 3970065 - 50 mm x 25 m



**Glas-Schutzfolie, blau**

PE-Folie (60 my) einseitig mit Acrylatkleber beschichtet, UV-beständig  
Geeignet zum Schutz von Glasscheiben, oder auch für Treppen usw.

Nr. 3970045 - 50 cm x 100 m

Nr. 3970050 - 100 cm x 100 m



**Kobau Rißbrücke Polyester**

Wasser- und wetterfest, Chemikalien- und verrottungsbeständig, zur dauerhaften Absicherung von Bewegungsrissen aller Art

Nr. 5250015 12cmx10m

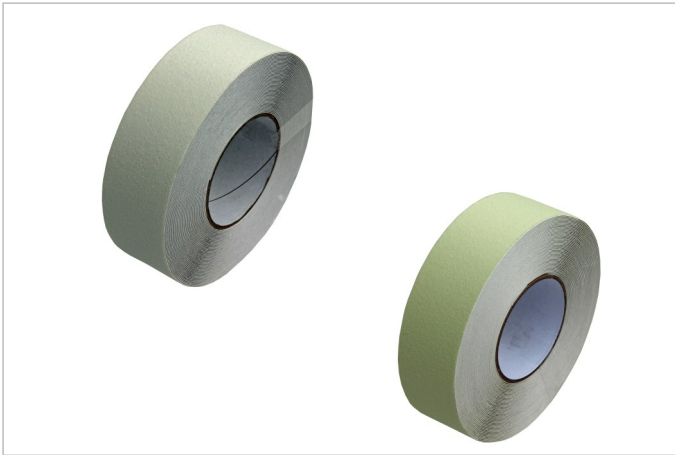

**SAFETY Tape, selbstklebend**

PVC Klebeband mit rutschhemmender, abriebfester Aluminimoxyd-körnung. Rutschbremse für glatte und rutschige Oberflächen.

Nr. 5175120 - 50 mm x 18 m, transparent

Nr. 5175115 - 50 mm x 18 m, phosphorisierend



**SAFETY Tape, selbstklebend**

PVC Klebeband mit rutschhemmender, abriebfester Aluminimoxyd-körnung. Rutschbremse für glatte und rutschige Oberflächen.

Nr. 5175105 - 50 mm x 18 m, schwarz

Nr. 5175110 - 50 mm x 18 m, schwarz/gelb



**Warnband PVC, zweifarbig**

selbstklebend

Nr. 5175040 - 50 mm x 33 m, gelb/schwarz

Nr. 5175045 - 50 mm x 33 m, rot/weiss



**Absperriband, Stärke 80 my, im Spenderkarton**

Nr. 5172945 - 500 m, Breite 8 cm



**PP-Verpackungsband**

Nr. 5175060 - 50 mm x 66 m transparent

Nr. 5175065 - 50 mm x 66 m braun

**PVC-Verpackungsband**

Nr. 5175050 - 50 mm x 66 m transparent



**Tesa Abroller für Packband, mit Verletzungsschutz**

für Rollen bis 50 mm Breite. (Lieferung erfolgt ohne Klebeband)

Nr. 465003 - 50 mm

<b>Abbeiz-Flachpinsel</b>	Seite	9
Abbeiz-Ringpinsel	Seite	1
Abbrechklingen	Seite	75,76
Abbrechmesser	Seite	70-72
Abbrennpachtel	Seite	57,58
Abdeckfolie	Seite	163
Abdeckmaske	Seite	166
Abdeckpapier	Seite	162
Abdeckplane	Seite	163
Abdecktuch	Seite	163
Abdeckvlies	Seite	163
Abroller für Packband	Seite	169
Absperrband	Seite	169
Abstauber	Seite	13,14
Absturzsicherung	Seite	161
Abstrahldüse	Seite	132
Abstreifgitter	Seite	49
Akku LED Baustrahler	Seite	138,139
Allzweckschere	Seite	111
Alu-Breitspachtel	Seite	97
Alulineal	Seite	79
Andrückroller	Seite	87,88,91
Andrückspachtel	Seite	86
Anreibekork	Seite	93
Anreibhammer	Seite	93
Anschlusspinsel	Seite	22
Anstrichhilfe	Seite	79
Anti-Rissband	Seite	165
Anti-Rutschband	Seite	169
Aquarellpinsel	Seite	18
Arbeitsbock	Seite	143
Atemschutzmaske	Seite	153
Aufziehplatte	Seite	105
Ausbesserungspinsel	Seite	19
Ausblaspistole	Seite	123
Aushaumesser	Seite	93
Ausseneckenkelle	Seite	106
Azubiset	Seite	12,22

<b>Bandmaß</b>	Seite	128
Baueimer	Seite	131
Baufolie	Seite	163
Bau-Leuchte	Seite	138,139
Baumwollhandschuh	Seite	158
Baumwolltuch	Seite	151
Baustellenkabel	Seite	140
Baustellenlampe	Seite	139
Becher	Seite	146,147
Beschneidpinsel	Seite	5
Beschneidelineal	Seite	85
Behältersieb	Seite	145
Beißzange	Seite	125
Beizbürste	Seite	69
Beizwisch Tuch	Seite	151
Beleuchtung und Elektro	Seite	138,139
Berner Putzkelle	Seite	107
Besen	Seite	12,13
Birkenmodler	Seite	21

Blechdosen	Seite	147
Blitzstütze	Seite	141
Blockbürste Stahldraht	Seite	68
Bodenandrückroller	Seite	91
Bodenlegerkelle	Seite	105
Bodenlegermesser	Seite	73-74
Bodenrakel	Seite	99
Bodenschaber	Seite	62,63,89
Bodenspachtel	Seite	105
Bodenwalzen	Seite	28
Bohrkrone	Seite	114
Breitklebeband	Seite	166
Breitschaber	Seite	58
Breitspachtel	Seite	97
Breitstrahldüse	Seite	132
Brennenstuhl	Seite	138,139
Brillen	Seite	154
Bronzebürste	Seite	69
Bügel	Seite	50,51
Bügelgehörschutz	Seite	155
Bügel- und Pinselhalter	Seite	52
Bügelklinge	Seite	80
Bundhose	Seite	152
Bürsten	Seite	14-16

<b>Clairrets</b>	Seite	20
Cuttermesser	Seite	70-72
Cutterklingen	Seite	75,76

<b>Dachrinnenschlauch</b>	Seite	164
Dachsvertreiber	Seite	21
Dämmstoffklinge	Seite	76
Dämmstoffmesser	Seite	116
Deckenstütze	Seite	141-143
Dekorationswerkzeuge	Seite	42-45
Deckenbürste	Seite	14-16
Delphinmesser	Seite	73,74
Distanzmessgeräte	Seite	133
Disto™ Geräte	Seite	133
Doppelblattspachtel	Seite	98
Doppelflügelrührer	Seite	120
Doppel-Maulschlüssel-Satz	Seite	130
Doppelziehklingschaber	Seite	59
Dosen aus Metall	Seite	147
Dosierpistole	Seite	123
Dosierschaufel	Seite	148
Drahtbürsten	Seite	66-68
Dreiecks-Beschneidpinsel	Seite	5
Drei-Loch Klingen	Seite	80
Drucksprüher	Seite	130
Durchlaufpinsel	Seite	9
Druckverschlussbeutel	Seite	32
Düsen für Steinel	Seite	132
Duo-Band	Seite	167
Duoflexpachtel	Seite	98

Eckenkelle	Seite	106
Eckenroller	Seite	34,87
Edelputzkratzer	Seite	68
Effektroller	Seite	42-44
Egalisette	Seite	116
Eimer	Seite	47,131
Einsätze für Farbwannen	Seite	47
Einweg-Handschuhe	Seite	156
Einweg-Overall	Seite	153
Emaillack-Pinsel	Seite	19
Entfernungsmesser	Seite	133
Entlüftungsroller	Seite	36
Entrostungshammer	Seite	124
Entrostungsspachtel	Seite	57
Erbslochwalze	Seite	35
<b>F</b> ächerpinsel	Seite	22
Faltsieb	Seite	146
Farbbecher	Seite	48,147
Farbeimer	Seite	47
Farbrollerabzieher	Seite	36
Farbrollerbügel	Seite	50,51
Farbrollersets	Seite	47
Farbrollenwaschgerät	Seite	48
Farbrührmesser	Seite	54
Farbrührstab	Seite	148
Farbschaber	Seite	60,61
Farbsieb	Seite	145,146
Farbspachtel Kunststoff	Seite	56
Farbwanne	Seite	47
Fassadendrahtbürste	Seite	68
Fassadenpinsel	Seite	7
Fassadenrakel	Seite	98
Fassadenspachtel	Seite	98
Fassadenstreichbürste	Seite	11
Fassadenstreicher	Seite	7
Fassadenwalze	Seite	31,32
Fäustel	Seite	124
Faustpinsel	Seite	7
Feilhobel	Seite	112
Feinstaubmaske	Seite	153
Fensterfix Fugenspachtel	Seite	96
Fensterleder	Seite	150
Fensterpinsel	Seite	5
Fensterschaber	Seite	62
Fensterwischer	Seite	130
Feste Farbe-Roller	Seite	33
Feuchtigkeitmessgeräte	Seite	135
Fibrebürste	Seite	16
Fill-Putzwalze	Seite	36
Filzpappe	Seite	162
Flächenspachtel	Seite	97,98
Flächenstreicher	Seite	10,11
Flachmeißel	Seite	124
Flachpinsel	Seite	3,4
Flachrundzange	Seite	125
Fliesenhammer	Seite	125
Fliesenschwamm	Seite	150
Fliesenwaschbrett	Seite	109,110

Fliebsbechersiebe	Seite	146
Flockwalzen	Seite	24,26,27
Folien	Seite	163
Folien- / Kartonmesser	Seite	73
Folientür	Seite	142
Formerpinsel	Seite	22
Fuchsschwanz	Seite	117,118
Fugenband	Seite	165,168
Fugengummi	Seite	129
Fugenkelle	Seite	107
Fugenmeister	Seite	96
Fugenschneider	Seite	96
Fugenspachtel	Seite	95,96
Fugen Top Verfughilfe	Seite	105
Fummelbrett	Seite	110
Fußboden-Bürste	Seite	15
Fußbodenschaber	Seite	63,89
<b>G</b> ANN Hydromette	Seite	135
Gehörschutz	Seite	155
Gehrungsschere	Seite	111
Gehrungsschneidelade	Seite	117
Gelenkkopf	Seite	52
Gerätedosen-Schneider	Seite	136
Gerüstbinder	Seite	164
Gerüstbohle	Seite	143
Gerüstplane	Seite	164
Gerüstschutz-Netz	Seite	164
Getränk kartonpapier	Seite	162
Gewebeband	Seite	168
Gewebeplanen	Seite	164
Gipsbecher	Seite	131
Gipserbeil	Seite	116
Gipsgeschirr	Seite	131
Gipshobel	Seite	114
Gipskarton-Säge	Seite	115,119
Gitterband	Seite	165
Gittergewebegerüstplane	Seite	164
Gitterrabortt	Seite	114
Gitterschleiflein	Seite	65,113
Glanzputz-Glättekelle	Seite	102,103
Glasbrechzange	Seite	125
Glaserhammer	Seite	124
Glasfaserschere	Seite	85
Glashobel	Seite	80
Glasschaber	Seite	62,80
Glasschneider	Seite	80
Glas-Schutzfolie	Seite	168
Glättekelle	Seite	100-105
Glättekelle Kunststoff	Seite	45,100,104
Gleitfußschneider	Seite	83
Gloria Drucksprüher	Seite	130
Goldband	Seite	165
Go Paint Roll and Go	Seite	48
Grau-Flex Handschuh	Seite	158
Großflächenrakel	Seite	99
Grundierpinsel	Seite	21,22
Gummihammer	Seite	116,124

Gummihandschuh	Seite	157	Klebstoffspachtel	Seite	82
Gummischleifklotz	Seite	64	Kleisterroller	Seite	33,86
Gummispachtel	Seite	94	Kleisterverspritze	Seite	82
Gussowpinsel	Seite	18	Klingen	Seite	75,76
<b>H</b> akenklingen	Seite	76	Klingen für Glasschaber	Seite	62,80
Halteklammer für Planen	Seite	129	Knauf Set aus Holz	Seite	98
Haltezange	Seite	148	Kniepolster	Seite	160
Hammer	Seite	124,125	Knieschoner	Seite	160,161
Handblechknabber	Seite	115	Kobau	Seite	168
Handfeger	Seite	13	Köcher für Messer	Seite	74
Handfeger Stahldraht	Seite	67	Koffer	Seite	144
Handreiniger	Seite	149	Korkschleifklotz	Seite	64
Handschaber mit Knauf	Seite	63,89	Kreppband	Seite	165
Handschleifer	Seite	64	Kreuzlinienlaser	Seite	134
Handschuhe	Seite	156-160	Kropfspachtel	Seite	55
Handschuh f. Wischeffekte	Seite	44	Kuhfuß	Seite	90
Handtacker	Seite	137	Künstlerpinsel	Seite	18-23
Hartschaumsäge	Seite	117	Kunststoff Glättkelle	Seite	45,100-104
Hautschutz-Lotion	Seite	149	Kunststoffflaschen	Seite	147
Heimwerkerset	Seite	47	Kunststoff-Messbecher	Seite	146
Heissluftgebläse	Seite	132	Kunststoffspachteln	Seite	45,94
Heizkörperdrahtbürste	Seite	67	Kunststoff-Trichter	Seite	146
Heizkörperpinsel	Seite	6	<b>L</b> ackiererkrepp	Seite	165
Heizkörperwalzen	Seite	24-26	Lackierpinsel	Seite	3-5
Hobel	Seite	112	Lackiersets	Seite	47
Höhenausgleichsspachtel	Seite	99	Lackierwalze	Seite	27,28
Holz-Gerätstiel	Seite	13	Lammfellroller	Seite	33
Holzgliedermaßstab	Seite	127	Laser	Seite	134
Holz-Reibebrett	Seite	109	Lasurwischer, /-pinsel	Seite	17
HSM	Seite	147	Latex-Einweghandschuhe	Seite	156
Hydromette	Seite	135	Latthammer	Seite	116
<b>I</b> nneneckenkelle	Seite	106	Lederhalfter für Messer	Seite	74
IR-Thermometer	Seite	135	Leergebinde	Seite	147
Isolierstoffklinge	Seite	76	Leica Entfernungsmesser	Seite	133
Italienischer Effekttroller	Seite	42-44	Leimfarbsieb	Seite	145
<b>J</b> apanische Zugsäge	Seite	119	Leimpinsel	Seite	9
Japanspachtel	Seite	97	Leimverteiler	Seite	95
<b>K</b> abeltrommel	Seite	140	Leistensäge	Seite	117
Kantenhobel	Seite	115	Leiterhaken	Seite	129
Kantenzange	Seite	125	Leuchten	Seite	138,139
Kapselgehörschutz	Seite	154	Lineal aus Holz	Seite	79
Karosserie-Spachtel	Seite	94	Lineal aus Stahl	Seite	90
Kartonaufsteller	Seite	144	Linienlaser	Seite	134
Kartuschenpistolen	Seite	121,122	Linienroller	Seite	33
Katzenzungenkelle	Seite	107	Linomat-Fenster-Pinsel	Seite	36
Kehrschaufel	Seite	13	Linomatroller	Seite	33,36
Kellen	Seite	100-105	Lot- und Maurerschnur	Seite	127
Kittmesser	Seite	56	Lötwasserpinsel	Seite	9
Klebeband	Seite	165-169	Lupe	Seite	148
Kleberpinsel	Seite	9	<b>M</b> alerabdeckvlies	Seite	163
Kleberspachteln	Seite	94	Malerkoffer	Seite	144
Kleberspritze	Seite	82	Malerkreppband	Seite	165
Kleberverteilerkelle	Seite	105	Malerleinwandspannzange	Seite	125
			Malerlineal	Seite	79
			Malerspachtel	Seite	54,55
			Malervlies	Seite	163

Malerwalzen	Seite	29-32
Malstock	Seite	79
Maserboy	Seite	37
Maserierwerkzeuge	Seite	37
Masken	Seite	153
Maßband	Seite	128
Maulschlüssel-Satz	Seite	130
Maurerhammer	Seite	124
Maurerkelle	Seite	107
Maurerschnur	Seite	127
Meißel	Seite	124
Messbecher	Seite	147
Messer	Seite	70-74
Messer und Klingen	Seite	70-76
Messgeräte	Seite	133-135
Messingdrahtbürste	Seite	66-69
Messingspachtel	Seite	55
Metall Dosen	Seite	147
Metallgebände	Seite	119
Metallgitter	Seite	49
Metallsäge	Seite	119
Metex	Seite	145
Mikrofasertuch	Seite	150
Minikelle	Seite	104
Mischbecher	Seite	147
Modler	Seite	20
Montiereisen	Seite	90
Mörtelpresse	Seite	123
Müllsäcke	Seite	163
Multifunktionsspachtel	Seite	58
Musterplattenkoffer	Seite	143
Musterwalzen	Seite	41
Mutterspachtel	Seite	99
<b>Nagelsohlen</b>	Seite	161
Nahtklammer Teppich	Seite	93
Nahtrroller	Seite	87
Naturschwamm	Seite	44
Neopren-Handschuh	Seite	157
Netze für Gerüstschutz	Seite	164
Nitril-Handschuh	Seite	156, 159
Novus Geräte	Seite	137
<b>Ölmalpinsel</b>	Seite	19
Ovalbürste	Seite	11
Overall	Seite	153
<b>Packband</b>	Seite	169
Palettmesser	Seite	54
Papiermask	Seite	166
Papieroverall	Seite	153
Parkettboden-Ziehklinge	Seite	59
Parkettspachtel	Seite	98
Parkettzugeisen	Seite	90
Pastenpinsel	Seite	9
Pausrädchen	Seite	77
PE-Folie	Seite	163

PE-Gewebeplanen	Seite	164
PE-Gerüstplane	Seite	164
PE-Schutzband	Seite	167
Pelikan Farbbecher	Seite	48
PEVALIN	Seite	149
Pinselaufbewahrung	Seite	23,48
Pinseibox	Seite	23
Pinseibürste aus Draht	Seite	66
Pinseihalter	Seite	52
Pinseipott	Seite	47
Pinseischieuder	Seite	120
Pinseissets	Seite	12,19,23
Plakatschreiber	Seite	19
Platten-Streifen-Schneider	Seite	115
Plattenträger	Seite	115
Plattpinsel	Seite	8
Polyethylenfolie	Seite	163
PP-Verpackungsband	Seite	169
Präzisionsklebeband	Seite	165
Profilverbundzange	Seite	115
Profi-Messer und Klingen	Seite	73-75
PU-Schaumpistole	Seite	123
PU-Trägerbrett	Seite	110
Putzband	Seite	167
Putzhaken	Seite	129
Putzkamm	Seite	110
Putzkratzer	Seite	68
Putzkelle	Seite	107
Putzlappen	Seite	151
Putzwalze	Seite	36
Putzstrukturwischer	Seite	16
Putztuch	Seite	151
PVC-Putzband	Seite	167
<b>Quadratpachtel</b>	Seite	97
Quick-Support	Seite	141
<b>Radierschwamm</b>	Seite	149
Rakel	Seite	98
Rauhfaserschere	Seite	84
Reibebretter	Seite	109,110
Reißnägel	Seite	137
Reißklaue	Seite	91
Reinigungspistole	Seite	123
Reuse	Seite	145
Rindslederhandschuhe	Seite	159
Ringpinsel	Seite	1,2
Riss- u. Fugenband	Seite	168
Rissbrücke	Seite	165,168
Rohrroller	Seite	34
Rohrspachtel	Seite	114
Roll and Go S	Seite	48
Rollerbox	Seite	47

Roll-Cutter	Seite	83
Rollbandmaß	Seite	128
Roststecher	Seite	57
Rückensäge	Seite	117
Rührbesen	Seite	120
Rührmesser	Seite	54
Rührstäbe	Seite	120
Rundbürste	Seite	66
Rundkelle	Seite	107

<b>Schaber</b>	Seite	58-63
Schaber für Glas	Seite	62,80
Schablonen (Tupf-)	Seite	38-41
Schablonen (Signier-)	Seite	78
Schablonenmesser	Seite	77
Schablonierpinsel	Seite	12,20
Schaftrundbürste	Seite	66
Schaumpinsel	Seite	21
Schaumpistole	Seite	123
Schaumwalzen	Seite	24,35
Scheren	Seite	84,85
Scheuerbürste	Seite	69
Schichtdickenmesser	Seite	148
Schläger	Seite	20
Schlagklötze	Seite	93
Schlagschnurfarbe	Seite	126,127
Schlagschnurfärber	Seite	126
Schleifer aus Kunststoff	Seite	64
Schleifbrett für Styropor	Seite	112
Schleifleinen	Seite	65,113
Schleifpapier K16	Seite	112
Schleifschwamm	Seite	65,113
Schlosserhammer	Seite	124
Schmalschaber	Seite	58
Schrägstrichzieher	Seite	9
Schraubendrehersatz	Seite	130
Schraubenschlüssel	Seite	130
Schraubgriffspachtel	Seite	111
Schulmalpinsel-Sets	Seite	23
Schutzband	Seite	168
Schutzbrille	Seite	154
Schutzfolie für Glas	Seite	168
Schutzhaube	Seite	152
Schutzhelm	Seite	154
Schutzmaske	Seite	153
Schwämme	Seite	44,150
Schweinslederhandschuh	Seite	159
Schweißnahtschlitten	Seite	93

<b>Sägen</b>	Seite	117-119
Safety-Tape	Seite	169
Sammelbox f. Cutterklingen	Seite	72
Seitenschneider	Seite	125
Senklot	Seite	127
Sicherheitscutter	Seite	70,72,73
Sicherungsgerät	Seite	161
Siebe	Seite	145,146

Siebschlauch	Seite	145
Siebstütze	Seite	145
Signierschablonen	Seite	78
Signierroller	Seite	78
Silikonschaber	Seite	56
Spachtel aus Kunststoff	Seite	54,56,94
Spachtelkasten	Seite	114
Spanner	Seite	141
Spannsieb	Seite	145
Spannungsprüfer	Seite	130
Spiralrührer	Seite	120
Spitzkelle	Seite	107
Sprüher	Seite	130
Sudetenspachtel	Seite	95
Synthetiktuch	Seite	150

<b>Stachel Entlüftungsroller</b>	Seite	36
Stachelwalze	Seite	82
Stahldrahtbürsten	Seite	66-68
Stahllineal	Seite	90
Stahlspäne	Seite	65
Stahlstifte	Seite	137
Stahlwolle	Seite	65
Stangen zur Verlängerung	Seite	13,53
Staubbindetuch	Seite	149
Staubbürste	Seite	13,14
Staubmaske	Seite	153
Staubschutztür / -wand	Seite	142
Stechbeitel	Seite	61
Steckbügel	Seite	50,51
Steckdosenschneider	Seite	114
Stehrakel	Seite	99
Steinband	Seite	165
Steinel Geräte	Seite	132
Stichsäge	Seite	119
Stiele	Seite	13
Stielhalter für Rakel	Seite	100
Stielschleifer	Seite	64
Stiftrakel mit Skala	Seite	100
Stoßscharre	Seite	116
Stoßspachtel	Seite	57,58
Streifenschneider	Seite	92
Stretch-Folie	Seite	164
Strichzieher	Seite	18,19
Strichzieher-Set	Seite	77
Strukturwalze Schaum	Seite	34,35
Strukturwischer	Seite	16
Stucksäge	Seite	110
Stukkateureisen	Seite	107
Stukkateurkelle	Seite	106
Stukkateur-Putzkamm	Seite	110
Stukkateurspachtel	Seite	106
Stuckeisen geschmiedet	Seite	108
Stützsysteme	Seite	141
Styroporhobel Alu	Seite	112
Styroporklinge	Seite	76
Styropor-Reibebrett	Seite	109
Styroporschneider	Seite	136

Tacker	Seite	137
Tackerklammern	Seite	137
Tapeten- u. Teppichschiene	Seite	85,90
Tapetenabreißer	Seite	81
Tapetenandrückroller	Seite	87,88
Tapeten-Andrückspachtel	Seite	86
Tapetenhaumesser	Seite	83
Tapetenigel	Seite	82
Tapetenkiller	Seite	82
Tapetenlineal	Seite	85
Tapetenschaber	Seite	63,81,89
Tapetenscheren	Seite	84
Tapetenschneider	Seite	83
Tapetenperforator	Seite	81,82
Tapezierbock	Seite	143
Tapezierbürsten	Seite	16,17
Tapezierscheren	Seite	84
Tapezierschienen	Seite	85,90
Tapezierspachtel	Seite	86
Tapeziertisch	Seite	144
Tapezierwischer	Seite	16,17
Taschenbandmaß	Seite	128
Tauchhandschuh	Seite	157
Teleskopstangen	Seite	53
Temperaturmessgerät	Seite	135
Teppichlineal	Seite	91
Teppichnahtklammer	Seite	93
Teppichscheren	Seite	92
Teppichschneider	Seite	92
Terrassenschrubber	Seite	15
Testo Geräte	Seite	135
Tiefgrundbürste	Seite	15
Topfbürste	Seite	66
Tornador Ausblaspistole	Seite	123
Tragekasten	Seite	144
Tragespritze	Seite	130
Tragetasche für Stützen	Seite	142
Trapezklingen	Seite	76
Trapezspachtel	Seite	99
Trichter	Seite	146
Trikot-Putzlappen	Seite	151
Trockenbau-Glättekelle	Seite	101
Trockenbaumesser	Seite	74
Trockenbauwerkzeuge	Seite	115,116
Tupfshablonen	Seite	38-41
Türenleger	Seite	143
Türenspachtel	Seite	97
Türlineal	Seite	85,91
Türschwellenlineal	Seite	90
Tür-Spanner	Seite	141
Universalschaber	Seite	63
Unkrautbürste	Seite	67

Überziehschuhe	Seite	152
UV-Kreppband	Seite	168
Venezianer Glättekelle	Seite	102,103
Venezianische Spachtel	Seite	55,103
Vergolderkissen	Seite	37,54
Vergoldermesser	Seite	37,54
Vergolderpinsel	Seite	22,37
Verkleberakel	Seite	86
Verlängerungsstangen	Seite	53
Verlegeband	Seite	165
Verpackungsband	Seite	169
Verschußbeutel f. Walzen	Seite	32
Vertreiber	Seite	20
Vestansets	Seite	47
Vestanwalzen	Seite	29
Viertelmondmesser	Seite	93
Vinyl-Einweghandschuh	Seite	156
Viskoseschwamm	Seite	150
Vollschutzhaube	Seite	152
Walzen	Seite	24-36
Wand- und Deckenschaber	Seite	63
Wandbelagschneider	Seite	83
Wandschleifer (-glätter)	Seite	64
Warnband	Seite	169
Waschgerät für Farbbrollen	Seite	48
Wasserpumpenzange	Seite	125
Wasserschieber	Seite	130
Wasserwaage	Seite	127
Wechselschaber	Seite	81
Werkzeughalter	Seite	52
Werkzeug-Tragekasten	Seite	144
White Flex Handschuh	Seite	158
Winkel aus Stahl	Seite	91
Winkelpinsel	Seite	2
Winter-Handschuhe	Seite	160
Wischhandschuh	Seite	44
Wischtuch	Seite	151
Wurzelbürste	Seite	69
Zackenpinsel	Seite	21
Zahnleisten	Seite	100
Zahnpachtel Kunststoff	Seite	94,95
Zangen	Seite	125
Ziehklängen	Seite	59
Zimmermannsbleistift	Seite	129
Zirkel-Set	Seite	77
Zollstock	Seite	127
Zopf-Rundbürste	Seite	66
Zugeisen	Seite	90
Zugsäge	Seite	119

56005	Seite 147	908185	Seite 145	908750	Seite 160	909115	Seite 69	917165	Seite 12
56010	Seite 147	908190	Seite 145	908751	Seite 158	909130	Seite 66	917934	Seite 53
56020	Seite 147	908195	Seite 145	908752	Seite 158	909131	Seite 66	918010	Seite 51
255000	Seite 147	908197	Seite 145	908753	Seite 158	909135	Seite 66	918020	Seite 49
255005	Seite 147	908240	Seite 129	908755	Seite 158	909275	Seite 140	918245	Seite 33
255010	Seite 147	908241	Seite 129	908761	Seite 159	916217	Seite 3	918245	Seite 36
255015	Seite 147	908405	Seite 113	908762	Seite 159	916218	Seite 3	918246	Seite 33
255020	Seite 147	908410	Seite 113	908763	Seite 159	916219	Seite 3	918246	Seite 36
255025	Seite 147	908420	Seite 113	908764	Seite 159	916498	Seite 3	918248	Seite 33
255030	Seite 147	908545	Seite 112	908770	Seite 159	916500	Seite 3	918248	Seite 36
255035	Seite 147	908550	Seite 112	908772	Seite 159	916501	Seite 3	918350	Seite 36
255040	Seite 147	908551	Seite 112	908765	Seite 159	916502	Seite 3	918356	Seite 36
258105	Seite 147	908555	Seite 112	908766	Seite 159	916503	Seite 3	918357	Seite 36
258110	Seite 147	908556	Seite 112	908767	Seite 159	916504	Seite 3	918360	Seite 48
258115	Seite 147	908580	Seite 61	908768	Seite 159	916505	Seite 3	918470	Seite 150
258120	Seite 147	908585	Seite 61	908774	Seite 158	916506	Seite 3	918475	Seite 150
465003	Seite 169	908586	Seite 61	908776	Seite 157	916538	Seite 9	918480	Seite 150
484960	Seite 154	908587	Seite 61	908777	Seite 157	916534	Seite 9	918485	Seite 150
484965	Seite 154	908590	Seite 61	908778	Seite 157	916535	Seite 9	918490	Seite 150
485090	Seite 155	908592	Seite 61	908780	Seite 159	916536	Seite 9	918505	Seite 150
485091	Seite 155	908605	Seite 100	908783	Seite 159	916550	Seite 3	918527	Seite 44
648013	Seite 113	908610	Seite 129	908785	Seite 157	916555	Seite 3	918528	Seite 44
648015	Seite 113	908611	Seite 144	908787	Seite 157	916560	Seite 3	918529	Seite 44
648020	Seite 113	908612	Seite 144	908788	Seite 157	916565	Seite 3	918530	Seite 44
648022	Seite 113	908613	Seite 144	908789	Seite 157	916570	Seite 3	918531	Seite 44
648023	Seite 113	908615	Seite 144	908790	Seite 157	916575	Seite 3	918532	Seite 44
892005L	Seite 153	908618	Seite 144	908791	Seite 157	916580	Seite 3	918533	Seite 44
892005M	Seite 153	908625	Seite 143	908792	Seite 157	916585	Seite 3	918534	Seite 44
892005XL	Seite 153	908627	Seite 143	908794	Seite 156	916595	Seite 3	918535	Seite 44
892010XX	Seite 153	908630	Seite 99	908795	Seite 156	916600	Seite 3	918567	Seite 150
892070	Seite 160	908632	Seite 99	908799	Seite 157	916605	Seite 3	918570	Seite 150
907000	Seite 55	908633	Seite 99	908800	Seite 159	916610	Seite 3	920118	Seite 99
907001	Seite 55	908634	Seite 99	908801	Seite 159	916615	Seite 3	920119	Seite 99
907002	Seite 55	908635	Seite 99	908802	Seite 159	916620	Seite 3	920124	Seite 99
907003	Seite 55	908636	Seite 98	908803	Seite 159	916625	Seite 3	920125	Seite 99
907004	Seite 55	908637	Seite 98	908804	Seite 159	916635	Seite 3	920126	Seite 99
907005	Seite 55	908640	Seite 98	908806	Seite 158	916680	Seite 10	920130	Seite 100
907006	Seite 55	908642	Seite 98	908807	Seite 158	916685	Seite 10	920131	Seite 100
907015	Seite 55	908648	Seite 98	908812	Seite 158	916690	Seite 10	920215	Seite 130
907055	Seite 56	908650	Seite 98	908813	Seite 158	916695	Seite 10	920217	Seite 130
907150	Seite 94	908652	Seite 98	908814	Seite 158	916700	Seite 10	920311	Seite 80
907175	Seite 94	908655	Seite 143	908815	Seite 68	916702	Seite 10	933067	Seite 3
907176	Seite 94	908716	Seite 106	908825	Seite 109	916703	Seite 10	933300	Seite 1
907177	Seite 94	908717	Seite 106	908830	Seite 109	916704	Seite 10	933301	Seite 1
907260	Seite 107	908718	Seite 106	908855	Seite 137	916705	Seite 10	933302	Seite 1
907300	Seite 110	908719	Seite 106	908865	Seite 137	916707	Seite 10	933303	Seite 1
907310	Seite 110	908721	Seite 106	908866	Seite 137	916715	Seite 10	933304	Seite 1
907312	Seite 110	908721	Seite 111	908867	Seite 137	916716	Seite 10	933305	Seite 1
907315	Seite 109	908722	Seite 106	908875	Seite 137	916717	Seite 10	933306	Seite 1
907320	Seite 59	908723	Seite 106	908906	Seite 84	916723	Seite 10	933310	Seite 1
907322	Seite 59	908733	Seite 100	908920	Seite 68	916922	Seite 7	933311	Seite 1
907544	Seite 146	908735	Seite 80	908922	Seite 68	916925	Seite 7	933312	Seite 1
907575	Seite 48	908740	Seite 101	908950	Seite 105	917026	Seite 15	933313	Seite 1
907602	Seite 131	908742	Seite 101	909105	Seite 69	917101	Seite 11	933314	Seite 1
907810	Seite 154	908745	Seite 160	909110	Seite 15	917155	Seite 12	933315	Seite 1

933316	Seite	1	933489	Seite	5	934145	Seite	7	935232	Seite	47	936180	Seite	105
933321	Seite	1	933491	Seite	5	934146	Seite	7	935235	Seite	47	936182	Seite	105
933322	Seite	1	933492	Seite	5	934147	Seite	7	935236	Seite	47	936186	Seite	105
933323	Seite	1	933494	Seite	5	934149	Seite	7	935240	Seite	47	936205	Seite	108
933324	Seite	1	933498	Seite	5	934150	Seite	7	935241	Seite	47	936206	Seite	108
933325	Seite	1	933499	Seite	5	934152	Seite	4	935255	Seite	47	936207	Seite	108
933326	Seite	1	933511	Seite	3	934154	Seite	5	935256	Seite	47	936208	Seite	108
933351	Seite	1	933512	Seite	3	934156	Seite	5	936003	Seite	54	936209	Seite	108
933352	Seite	1	933513	Seite	3	934158	Seite	5	936004	Seite	54	936210	Seite	108
933353	Seite	1	933514	Seite	3	934160	Seite	4	936005	Seite	54	936215	Seite	107
933354	Seite	1	933515	Seite	3	934170	Seite	6	936006	Seite	54	936216	Seite	107
933355	Seite	1	933561	Seite	11	934175	Seite	6	936007	Seite	54	936217	Seite	107
933356	Seite	1	933565	Seite	11	934180	Seite	6	936008	Seite	54	936218	Seite	107
933357	Seite	1	933571	Seite	10	934185	Seite	6	936009	Seite	54	936220	Seite	107
933361	Seite	1	933581	Seite	10	934190	Seite	6	936010	Seite	54	936222	Seite	107
933362	Seite	1	933582	Seite	10	935115	Seite	24	936011	Seite	54	936224	Seite	107
933370	Seite	9	933583	Seite	10	935116	Seite	24	936015	Seite	54	936230	Seite	92
933400	Seite	3	933662	Seite	12	935120	Seite	24	936018	Seite	57	936232	Seite	92
933401	Seite	3	933662	Seite	22	935121	Seite	24	936020	Seite	57	936234	Seite	92
933402	Seite	3	933675	Seite	23	935125	Seite	24	936022	Seite	57	936236	Seite	85
933403	Seite	3	933680	Seite	23	935126	Seite	24	936030	Seite	57	936238	Seite	85
933404	Seite	3	933685	Seite	23	935138	Seite	25	936032	Seite	57	936240	Seite	111
933405	Seite	3	933690	Seite	23	935140	Seite	25	936034	Seite	57	936242	Seite	84
933406	Seite	3	933695	Seite	23	935141	Seite	25	936036	Seite	55	936245	Seite	84
933411	Seite	6	933761	Seite	3	935142	Seite	26	936038	Seite	55	936247	Seite	84
933412	Seite	6	933762	Seite	3	935143	Seite	25	936040	Seite	55	936250	Seite	84
933413	Seite	6	933763	Seite	3	935144	Seite	25	936042	Seite	55	936275	Seite	92
933414	Seite	6	933865	Seite	14	935145	Seite	26	936045	Seite	55	936290	Seite	80
933415	Seite	6	933866	Seite	14	935146	Seite	26	936047	Seite	55	936290	Seite	83
933421	Seite	6	933870	Seite	15	935147	Seite	26	936050	Seite	54	936290	Seite	83
933422	Seite	6	933875	Seite	15	935185	Seite	50	936075	Seite	94	936290	Seite	83
933423	Seite	6	933880	Seite	15	935187	Seite	50	936079	Seite	98	936295	Seite	83
933424	Seite	6	933885	Seite	15	935190	Seite	51	936080	Seite	98	936300	Seite	92
933425	Seite	6	933900	Seite	15	935191	Seite	51	936082	Seite	98	936301	Seite	92
933441	Seite	7	933905	Seite	15	935200	Seite	53	936084	Seite	98	936302	Seite	92
933442	Seite	7	933906	Seite	15	935201	Seite	53	936085	Seite	98	936310	Seite	76
933443	Seite	7	933915	Seite	17	935202	Seite	53	936086	Seite	98	936312	Seite	76
933460	Seite	8	933917	Seite	17	935203	Seite	53	936090	Seite	97	936315	Seite	76
933461	Seite	8	933920	Seite	16	935204	Seite	53	936092	Seite	97	936355	Seite	75
933462	Seite	8	933935	Seite	13	935210	Seite	52	936094	Seite	97	936365	Seite	83
933463	Seite	8	933940	Seite	13	935213	Seite	49	936096	Seite	97	936370	Seite	85
933464	Seite	8	933945	Seite	14	935215	Seite	49	936098	Seite	97	936371	Seite	85
933471	Seite	8	933950	Seite	13	935216	Seite	49	936105	Seite	86	936372	Seite	85
933472	Seite	8	934125	Seite	2	935218	Seite	49	936115	Seite	98	936376	Seite	85
933473	Seite	8	934126	Seite	2	935220	Seite	49	936117	Seite	98	936376	Seite	90
933474	Seite	8	934127	Seite	2	935221	Seite	49	936118	Seite	98	936378	Seite	91
933475	Seite	8	934128	Seite	2	935222	Seite	49	936119	Seite	98	936382	Seite	85
933476	Seite	8	934129	Seite	2	935223	Seite	49	936125	Seite	56	936385	Seite	82
933481	Seite	9	934132	Seite	8	935224	Seite	49	936130	Seite	56	936390	Seite	82
933482	Seite	9	934134	Seite	8	935225	Seite	49	936132	Seite	56	936395	Seite	82
933483	Seite	9	934135	Seite	6	935226	Seite	47	936134	Seite	56	936397	Seite	82
933484	Seite	9	934136	Seite	6	935228	Seite	47	936136	Seite	56	936410	Seite	86
933485	Seite	9	934137	Seite	6	935229	Seite	47	936138	Seite	56	936415	Seite	88
933486	Seite	9	934138	Seite	6	935230	Seite	47	936150	Seite	102	936416	Seite	88
933488	Seite	5	934139	Seite	6	935231	Seite	47	936155	Seite	102	936418	Seite	88

936420	Seite 88	936596	Seite 117	936768	Seite 146	936853	Seite 78	3970010	Seite 165
936422	Seite 87	936598	Seite 117	936770	Seite 146	936854	Seite 78	3970015	Seite 165
936423	Seite 87	936610	Seite 63	936771	Seite 146	936855	Seite 78	3970020	Seite 165
936425	Seite 87	936612	Seite 63	936772	Seite 146	936856	Seite 78	3970025	Seite 165
936432	Seite 87	936615	Seite 63	936773	Seite 146	936860	Seite 78	3970027	Seite 166
936435	Seite 87	936615	Seite 89	936774	Seite 146	936861	Seite 78	3970030	Seite 166
936440	Seite 87	936616	Seite 63	936775	Seite 146	936862	Seite 78	3970035	Seite 166
936442	Seite 87	936616	Seite 89	936776	Seite 146	936864	Seite 78	3970040	Seite 166
936445	Seite 88	936617	Seite 59	936777	Seite 146	936865	Seite 78	3970045	Seite 168
936512	Seite 67	936618	Seite 59	936778	Seite 146	936866	Seite 78	3970050	Seite 168
936513	Seite 67	936619	Seite 59	936779	Seite 146	936867	Seite 78	3970057	Seite 165
936515	Seite 66	936620	Seite 59	936780	Seite 146	936868	Seite 78	3970060	Seite 165
936516	Seite 66	936621	Seite 58	936781	Seite 146	936869	Seite 78	3970062	Seite 168
936517	Seite 66	936622	Seite 58	936782	Seite 148	936870	Seite 78	3970063	Seite 168
936518	Seite 66	936622	Seite 59	936783	Seite 146	936871	Seite 78	3970065	Seite 168
936519	Seite 66	936623	Seite 58	936784	Seite 148	936872	Seite 78	3970067	Seite 165
936520	Seite 66	936624	Seite 59	936785	Seite 145	936885	Seite 77	3970068	Seite 165
936525	Seite 66	936625	Seite 80	936787	Seite 146	936886	Seite 77	3970070	Seite 165
936526	Seite 66	936626	Seite 80	936788	Seite 146	936887	Seite 77	3970075	Seite 165
936527	Seite 66	936628	Seite 60	936789	Seite 148	936890	Seite 80	3970080	Seite 165
936528	Seite 66	936629	Seite 60	936790	Seite 88	936893	Seite 117	3970085	Seite 165
936529	Seite 66	936630	Seite 60	936791	Seite 120	936895	Seite 117	3970090	Seite 165
936531	Seite 66	936631	Seite 60	936792	Seite 120	936897	Seite 117	3970092	Seite 168
936532	Seite 66	936632	Seite 60	936793	Seite 144	936900	Seite 117	3970094	Seite 168
936534	Seite 67	936645	Seite 64	936795	Seite 131	936901	Seite 119	3970096	Seite 168
936535	Seite 67	936655	Seite 109	936796	Seite 131	936903	Seite 117	3970105	Seite 166
936536	Seite 67	936656	Seite 109	936801	Seite 131	936905	Seite 117	3970110	Seite 166
936537	Seite 67	936657	Seite 109	936803	Seite 131	936920	Seite 78	3970115	Seite 166
936538	Seite 67	936658	Seite 109	936805	Seite 48	936925	Seite 78	4120005	Seite 135
936540	Seite 68	936660	Seite 109	936806	Seite 48	936930	Seite 78	5000005	Seite 65
936545	Seite 68	936661	Seite 109	936815	Seite 48	936955	Seite 37	5000010	Seite 65
936547	Seite 68	936662	Seite 109	936818	Seite 48	936956	Seite 37	5000015	Seite 65
936548	Seite 68	936663	Seite 109	936819	Seite 48	936960	Seite 37	5000020	Seite 65
936550	Seite 68	5179370	Seite 109	936825	Seite 143	936965	Seite 37	5000025	Seite 65
936551	Seite 61	936664	Seite 109	936828	Seite 144	937020	Seite 110	5000030	Seite 65
936552	Seite 61	936670	Seite 110	936830	Seite 78	937021	Seite 110	5000035	Seite 65
936556	Seite 61	936680	Seite 110	936831	Seite 78	937025	Seite 112	5000040	Seite 65
936557	Seite 61	936705	Seite 69	936832	Seite 78	937026	Seite 112	5000045	Seite 65
936561	Seite 61	936710	Seite 69	936834	Seite 78	937035	Seite 110	5050005	Seite 149
936564	Seite 61	936715	Seite 69	936835	Seite 78	937055	Seite 156	5050010	Seite 149
936566	Seite 126	936718	Seite 69	936836	Seite 78	937056	Seite 156	5050015	Seite 149
936568	Seite 126	936720	Seite 69	936837	Seite 78	937057	Seite 156	5050020	Seite 149
936570	Seite 126	936725	Seite 67	936838	Seite 78	937060	Seite 156	5050030	Seite 149
936572	Seite 128	936735	Seite 79	936839	Seite 78	937070	Seite 156	5100005	Seite 163
936574	Seite 128	936740	Seite 79	936840	Seite 78	937071	Seite 156	5100010	Seite 163
936576	Seite 128	936745	Seite 79	936841	Seite 78	937072	Seite 156	5100015	Seite 163
936578	Seite 128	936750	Seite 79	936842	Seite 78	937095	Seite 156	5100017	Seite 163
936580	Seite 126	936755	Seite 79	936845	Seite 78	937096	Seite 156	5100018	Seite 163
936582	Seite 118	936760	Seite 127	936846	Seite 78	937097	Seite 156	5100020	Seite 163
936584	Seite 118	936761	Seite 127	936847	Seite 78	937098	Seite 156	5100025	Seite 163
936586	Seite 118	936762	Seite 127	936848	Seite 78	951021	Seite 137	5100045	Seite 163
936588	Seite 118	936763	Seite 127	936849	Seite 78	951022	Seite 137	5100050	Seite 163
936590	Seite 118	936765	Seite 127	936850	Seite 78	951023	Seite 137	5100055	Seite 163
936592	Seite 118	936766	Seite 127	936851	Seite 78	971170	Seite 37	5100060	Seite 163
936594	Seite 118	936767	Seite 127	936852	Seite 78	3970005	Seite 165	5100085	Seite 164

5100090	Seite 163	5160125	Seite 163	5170230	Seite 25	5172535	Seite 55	5172765	Seite 80
5100092	Seite 163	5160127	Seite 163	5170235	Seite 25	5172540	Seite 55	5172769	Seite 81
5100097	Seite 163	5160130	Seite 163	5170236	Seite 28	5172545	Seite 55	5172770	Seite 81
5110032	Seite 153	5160170	Seite 164	5170238	Seite 28	5172550	Seite 55	5172775	Seite 63
5110034	Seite 153	5160175	Seite 164	5170245	Seite 28	5172555	Seite 55	5172775	Seite 81
5110038	Seite 153	5160177	Seite 164	5170250	Seite 47	5172560	Seite 55	5172775	Seite 89
5110040	Seite 153	5160180	Seite 164	5170255	Seite 47	5172565	Seite 70	5172777	Seite 81
5110045	Seite 153	5160181	Seite 164	5170256	Seite 47	5172570	Seite 70	5172780	Seite 87
5110047	Seite 153	5160182	Seite 164	5170257	Seite 47	5172575	Seite 70	5172785	Seite 88
5110050	Seite 149	5160183	Seite 164	5170260	Seite 51	5172585	Seite 70	5172789	Seite 88
5110055	Seite 163	5160187	Seite 164	5170262	Seite 51	5172590	Seite 75	5172790	Seite 87
5110060	Seite 163	5160188	Seite 164	5170264	Seite 51	5172595	Seite 75	5172793	Seite 92
5110065	Seite 163	5160189	Seite 164	5170266	Seite 51	5172600	Seite 80	5172795	Seite 98
5110070	Seite 163	5160190	Seite 153	5170268	Seite 51	5172605	Seite 80	5172800	Seite 97
5110105	Seite 153	5160195	Seite 153	5170270	Seite 51	5172610	Seite 73	5172802	Seite 97
5110400	Seite 161	5160200	Seite 166	5170280	Seite 28	5172615	Seite 73	5172804	Seite 97
5110405	Seite 161	5170000	Seite 42	5170280	Seite 50	5172620	Seite 83	5172806	Seite 97
5130010	Seite 151	5170005	Seite 44	5170325	Seite 16	5172625	Seite 83	5172808	Seite 97
5130015	Seite 151	5170010	Seite 42	5170332	Seite 17	5172630	Seite 148	5172809	Seite 97
5130020	Seite 151	5170015	Seite 42	5170335	Seite 16	5172635	Seite 23	5172810	Seite 98
5130030	Seite 151	5170020	Seite 42	5170337	Seite 16	5172640	Seite 74	5172812	Seite 98
5130065	Seite 151	5170022	Seite 43	5170338	Seite 17	5172700	Seite 64	5172814	Seite 98
5130070	Seite 151	5170025	Seite 42	5170339	Seite 17	5172703	Seite 64	5172815	Seite 102
5130075	Seite 151	5170030	Seite 42	5170340	Seite 12	5172713	Seite 54	5172817	Seite 102
5130080	Seite 150	5170035	Seite 44	5170342	Seite 12	5172718	Seite 54	5172819	Seite 102
5130085	Seite 150	5170040	Seite 44	5170344	Seite 12	5172720	Seite 37	5172820	Seite 102
5130205	Seite 162	5170050	Seite 50	5170345	Seite 12	5172720	Seite 54	5172821	Seite 102
5130210	Seite 162	5170052	Seite 50	5170347	Seite 12	5172725	Seite 77	5172823	Seite 102
5130215	Seite 162	5170055	Seite 24	5170349	Seite 12	5172727	Seite 77	5172825	Seite 102
5150012	Seite 147	5170057	Seite 24	5170350	Seite 12	5172729	Seite 77	5172827	Seite 102
5150015	Seite 147	5170059	Seite 26	5170352	Seite 12	5172730	Seite 67	5172830	Seite 107
5150020	Seite 147	5170060	Seite 26	5170354	Seite 12	5172732	Seite 67	5172835	Seite 106
5150030	Seite 147	5170062	Seite 26	5170355	Seite 13	5172733	Seite 66	5172838	Seite 106
5150035	Seite 147	5170063	Seite 26	5170359	Seite 13	5172735	Seite 66	5172840	Seite 111
5150040	Seite 147	5170065	Seite 47	5170360	Seite 13	5172738	Seite 66	5172842	Seite 111
5160047	Seite 162	5170070	Seite 47	5170362	Seite 13	5172740	Seite 76	5172845	Seite 111
5160049	Seite 162	5170075	Seite 47	5170363	Seite 130	5172742	Seite 76	5172850	Seite 116
5160050	Seite 162	5170090	Seite 34	5170364	Seite 13	5172743	Seite 74	5172851	Seite 116
5160052	Seite 164	5170092	Seite 29	5170365	Seite 130	5172743	Seite 76	5172855	Seite 115
5160057	Seite 164	5170095	Seite 29	5170366	Seite 130	5172744	Seite 74	5172855	Seite 119
5160058	Seite 164	5170097	Seite 34	5170368	Seite 130	5172745	Seite 76	5172856	Seite 119
5160059	Seite 164	5170098	Seite 34	5170380	Seite 16	5172747	Seite 76	5172858	Seite 117
5160060	Seite 164	5170100	Seite 33	5170382	Seite 16	5172748	Seite 76	5172860	Seite 128
5160061	Seite 164	5170102	Seite 33	5170384	Seite 16	5172750	Seite 73	5172865	Seite 128
5160062	Seite 164	5170103	Seite 88	5170386	Seite 16	5172751	Seite 74	5172870	Seite 119
5160075	Seite 162	5170105	Seite 31	5170390	Seite 17	5172752	Seite 74	5172872	Seite 119
5160077	Seite 162	5170110	Seite 31	5170400	Seite 44	5172753	Seite 74	5172873	Seite 119
5160080	Seite 162	5170115	Seite 31	5170405	Seite 44	5172754	Seite 73	5172875	Seite 119
5160090	Seite 166	5170200	Seite 29	5171005	Seite 53	5172755	Seite 74	5172877	Seite 119
5160095	Seite 166	5170205	Seite 29	5171010	Seite 53	5172756	Seite 74	5172880	Seite 125
5160100	Seite 166	5170215	Seite 27	5171012	Seite 53	5172757	Seite 52	5172882	Seite 130
5160105	Seite 166	5170220	Seite 27	5171017	Seite 53	5172758	Seite 74	5172885	Seite 125
5160110	Seite 166	5170222	Seite 25	5171020	Seite 53	5172759	Seite 92	5172887	Seite 125
5160115	Seite 166	5170225	Seite 25	5172005	Seite 121	5172760	Seite 81	5172888	Seite 125
5160120	Seite 166	5170227	Seite 25	5172015	Seite 121	5172762	Seite 62	5172889	Seite 125

5172890	Seite 130	5173195	Seite 86	5173415	Seite 101	5173654	Seite 77	5173935	Seite 41
5172891	Seite 124	5173197	Seite 86	5173420	Seite 101	5173655	Seite 77	5173940	Seite 41
5172892	Seite 124	5173199	Seite 86	5173425	Seite 101	5173656	Seite 77	5174005	Seite 98
5172893	Seite 124	5173200	Seite 85	5173427	Seite 101	5173657	Seite 77	5174010	Seite 98
5172894	Seite 90	5173200	Seite 90	5173430	Seite 100	5173660	Seite 154	5174015	Seite 98
5172895	Seite 124	5173210	Seite 81	5173432	Seite 107	5173690	Seite 129	5174020	Seite 98
5172897	Seite 124	5173212	Seite 81	5173433	Seite 107	5173695	Seite 129	5174025	Seite 98
5172899	Seite 124	5173220	Seite 82	5173435	Seite 106	5173705	Seite 81	5174040	Seite 32
5172900	Seite 148	5173225	Seite 107	5173440	Seite 106	5173710	Seite 161	5174050	Seite 48
5172905	Seite 129	5173230	Seite 107	5173445	Seite 106	5173715	Seite 161	5174055	Seite 48
5172910	Seite 114	5173235	Seite 107	5173450	Seite 106	5173720	Seite 160	5174060	Seite 26
5172915	Seite 114	5173237	Seite 107	5173455	Seite 106	5173722	Seite 160	5174065	Seite 26
5172922	Seite 129	5173240	Seite 99	5173460	Seite 106	5173724	Seite 160	5174105	Seite 103
5172925	Seite 127	5173245	Seite 99	5173462	Seite 106	5173725	Seite 161	5174110	Seite 103
5172927	Seite 127	5173246	Seite 99	5173472	Seite 107	5173726	Seite 161	5174115	Seite 103
5172935	Seite 126	5173247	Seite 99	5173475	Seite 107	5173730	Seite 126	5174120	Seite 103
5172940	Seite 111	5173248	Seite 99	5173480	Seite 71	5173735	Seite 120	5174125	Seite 103
5172942	Seite 95	5173255	Seite 97	5173485	Seite 71	5173740	Seite 120	5174127	Seite 103
5172945	Seite 169	5173260	Seite 97	5173490	Seite 71	5173775	Seite 148	5174130	Seite 103
5172950	Seite 114	5173265	Seite 97	5173492	Seite 71	5173778	Seite 148	5174132	Seite 103
5172955	Seite 114	5173270	Seite 97	5173495	Seite 71	5173780	Seite 120	5174135	Seite 103
5172960	Seite 114	5173272	Seite 97	5173497	Seite 71	5173785	Seite 120	5174137	Seite 103
5172965	Seite 114	5173285	Seite 112	5173507	Seite 75	5173795	Seite 121	5174140	Seite 103
5172970	Seite 36	5173295	Seite 112	5173510	Seite 75	5173800	Seite 102	5174145	Seite 103
5172972	Seite 36	5173300	Seite 112	5173515	Seite 75	5173801	Seite 102	5174150	Seite 103
5172975	Seite 36	5173305	Seite 112	5173518	Seite 120	5173802	Seite 102	5174155	Seite 103
5172982	Seite 93	5173310	Seite 112	5173525	Seite 120	5173805	Seite 55	5174160	Seite 103
5173005	Seite 58	5173315	Seite 57	5173530	Seite 120	5173810	Seite 55	5175005	Seite 167
5173030	Seite 55	5173320	Seite 58	5173535	Seite 120	5173815	Seite 55	5175010	Seite 167
5173035	Seite 55	5173330	Seite 97	5173545	Seite 120	5173820	Seite 55	5175015	Seite 167
5173040	Seite 55	5173335	Seite 97	5173550	Seite 120	5173822	Seite 54	5175020	Seite 167
5173045	Seite 55	5173340	Seite 97	5173600	Seite 95	5173825	Seite 55	5175025	Seite 167
5173050	Seite 58	5173355	Seite 121	5173601	Seite 95	5173826	Seite 55	5175030	Seite 167
5173085	Seite 60	5173360	Seite 121	5173602	Seite 94	5173830	Seite 97	5175035	Seite 167
5173100	Seite 63	5173365	Seite 121	5173603	Seite 94	5173832	Seite 97	5175040	Seite 169
5173100	Seite 89	5173368	Seite 121	5173604	Seite 95	5173834	Seite 97	5175045	Seite 169
5173105	Seite 63	5173370	Seite 121	5173605	Seite 127	5173840	Seite 32	5175050	Seite 169
5173105	Seite 89	5173375	Seite 64	5173607	Seite 127	5173845	Seite 88	5175060	Seite 169
5173110	Seite 63	5173385	Seite 122	5173608	Seite 127	5173855	Seite 88	5175065	Seite 169
5173110	Seite 89	5173386	Seite 122	5173609	Seite 95	5173857	Seite 88	5175070	Seite 167
5173115	Seite 63	5173387	Seite 122	5173610	Seite 128	5173860	Seite 124	5175072	Seite 167
5173115	Seite 89	5173388	Seite 122	5173615	Seite 128	5173861	Seite 124	5175080	Seite 166
5173117	Seite 89	5173390	Seite 123	5173617	Seite 96	5173865	Seite 125	5175085	Seite 166
5173118	Seite 89	5173391	Seite 123	5173618	Seite 96	5173870	Seite 125	5175105	Seite 169
5173120	Seite 64	5173392	Seite 123	5173619	Seite 96	5173880	Seite 83	5175110	Seite 169
5173130	Seite 64	5173394	Seite 96	5173620	Seite 96	5173885	Seite 83	5175115	Seite 169
5173135	Seite 64	5173396	Seite 123	5173625	Seite 95	5173890	Seite 84	5175120	Seite 169
5173140	Seite 64	5173397	Seite 123	5173626	Seite 96	5173895	Seite 92	5175140	Seite 165
5173153	Seite 126	5173398	Seite 123	5173627	Seite 96	5173900	Seite 80	5175145	Seite 165
5173170	Seite 91	5173400	Seite 101	5173629	Seite 96	5173900	Seite 92	5175150	Seite 165
5173180	Seite 73	5173402	Seite 101	5173632	Seite 137	5173910	Seite 127	5175200	Seite 156
5173182	Seite 73	5173404	Seite 101	5173633	Seite 137	5173912	Seite 148	5175201	Seite 156
5173185	Seite 85	5173407	Seite 100	5173635	Seite 137	5173915	Seite 91	5175202	Seite 156
5173190	Seite 86	5173410	Seite 100	5173645	Seite 77	5173925	Seite 149	5175203	Seite 156
5173192	Seite 86	5173412	Seite 101	5173650	Seite 77	5173930	Seite 41	5175205	Seite 158

5175212	Seite 156	5176280	Seite 175	5176655	Seite 77	5177025	Seite 104	5177725	Seite 136
5175214	Seite 156	5176285	Seite 175	5176660	Seite 70	5177030	Seite 104	5177730	Seite 136
5175216	Seite 156	5176290	Seite 175	5176670	Seite 142	5177035	Seite 104	5177760	Seite 136
5175220	Seite 152	5176300	Seite 175	5176680	Seite 90	5177040	Seite 104	5177761	Seite 136
5175225	Seite 152	5176305	Seite 82	5176685	Seite 90	5177045	Seite 115	5177762	Seite 136
5175435	Seite 154	5176310	Seite 175	5176687	Seite 90	5177050	Seite 115	5177763	Seite 136
5175437	Seite 154	5176315	Seite 175	5176690	Seite 79	5177055	Seite 115	5177764	Seite 136
5175450	Seite 154	5176320	Seite 175	5176695	Seite 110	5177060	Seite 115	5177765	Seite 136
5175470	Seite 155	5176330	Seite 175	5176700	Seite 160	5177065	Seite 115	5177770	Seite 136
5175480	Seite 155	5176335	Seite 175	5176705	Seite 90	5177068	Seite 115	5177815	Seite 130
5175485	Seite 155	5176400	Seite 114	5176710	Seite 105	5177080	Seite 115	5177820	Seite 130
5175785	Seite 135	5176405	Seite 114	5176715	Seite 105	5177090	Seite 116	5179000	Seite 24
5175790	Seite 135	5176410	Seite 72	5176720	Seite 93	5177095	Seite 116	5179005	Seite 24
5175792	Seite 135	5176415	Seite 122	5176725	Seite 57	5177100	Seite 116	5179010	Seite 24
5175794	Seite 135	5176455	Seite 72	5176730	Seite 57	5177105	Seite 116	5179012	Seite 24
5176005	Seite 113	5176460	Seite 76	5176735	Seite 110	5177105	Seite 125	5179014	Seite 24
5176010	Seite 113	5176465	Seite 76	5176738	Seite 91	5177110	Seite 116	5179040	Seite 25
5176015	Seite 113	5176470	Seite 75	5176740	Seite 90	5177110	Seite 125	5179045	Seite 25
5176020	Seite 65	5176475	Seite 75	5176741	Seite 91	5177115	Seite 116	5179050	Seite 25
5176020	Seite 113	5176505	Seite 71	5176742	Seite 91	5177120	Seite 116	5179055	Seite 25
5176025	Seite 65	5176515	Seite 119	5176745	Seite 93	5177125	Seite 131	5179060	Seite 25
5176025	Seite 113	5176520	Seite 119	5176750	Seite 123	5177130	Seite 131	5179065	Seite 25
5176030	Seite 65	5176525	Seite 119	5176755	Seite 123	5177135	Seite 116	5179070	Seite 25
5176030	Seite 113	5176530	Seite 119	5176760	Seite 123	5177140	Seite 116	5179075	Seite 25
5176105	Seite 175	5176545	Seite 129	5176765	Seite 83	5177145	Seite 116	5179080	Seite 25
5176110	Seite 175	5176550	Seite 71	5176785	Seite 84	5177300	Seite 141	5179085	Seite 25
5176115	Seite 175	5176560	Seite 71	5176790	Seite 79	5177305	Seite 141	5179090	Seite 25
5176120	Seite 175	5176562	Seite 72	5176800	Seite 94	5177310	Seite 141	5179092	Seite 26
5176125	Seite 175	5176563	Seite 72	5176805	Seite 93	5177315	Seite 141	5179095	Seite 26
5176135	Seite 175	5176565	Seite 70	5176808	Seite 59	5177320	Seite 143	5179100	Seite 26
5176140	Seite 175	5176570	Seite 71	5176809	Seite 59	5177325	Seite 143	5179105	Seite 26
5176145	Seite 175	5176572	Seite 85	5176810	Seite 59	5177327	Seite 143	5179110	Seite 26
5176150	Seite 175	5176573	Seite 85	5176811	Seite 59	5177330	Seite 141	5179115	Seite 27
5176160	Seite 175	5176575	Seite 122	5176820	Seite 56	5177335	Seite 141	5179120	Seite 27
5176165	Seite 175	5176577	Seite 122	5176822	Seite 56	5177340	Seite 143	5179125	Seite 28
5176170	Seite 175	5176578	Seite 63	5176830	Seite 90	5177345	Seite 142	5179130	Seite 28
5176175	Seite 175	5176579	Seite 63	5176835	Seite 92	5177347	Seite 142	5179145	Seite 27
5176180	Seite 175	5176600	Seite 75	5176837	Seite 125	5177350	Seite 142	5179147	Seite 27
5176185	Seite 175	5176605	Seite 62	5176839	Seite 125	5177351	Seite 142	5179150	Seite 27
5176190	Seite 175	5176610	Seite 62	5176840	Seite 116	5177360	Seite 142	5179152	Seite 27
5176195	Seite 175	5176615	Seite 62	5176840	Seite 125	5177522	Seite 132	5179155	Seite 29
5176200	Seite 175	5176620	Seite 62	5176845	Seite 99	5177524	Seite 133	5179160	Seite 29
5176205	Seite 175	5176625	Seite 62	5176850	Seite 57	5177525	Seite 133	5179175	Seite 29
5176210	Seite 175	5176627	Seite 62	5176855	Seite 57	5177526	Seite 133	5179177	Seite 29
5176215	Seite 175	5176628	Seite 89	5176858	Seite 82	5177527	Seite 133	5179180	Seite 29
5176220	Seite 175	5176630	Seite 62	5176860	Seite 98	5177528	Seite 133	5179182	Seite 29
5176225	Seite 175	5176630	Seite 81	5176865	Seite 98	5177529	Seite 133	5179195	Seite 30
5176230	Seite 175	5176632	Seite 62	5176880	Seite 93	5177650	Seite 134	5179200	Seite 30
5176240	Seite 175	5176634	Seite 89	5176890	Seite 91	5177655	Seite 134	5179205	Seite 31
5176245	Seite 175	5176635	Seite 150	5176895	Seite 91	5177660	Seite 134	5179210	Seite 31
5176250	Seite 175	5176640	Seite 53	5176900	Seite 119	5177665	Seite 134	5179235	Seite 34
5176255	Seite 175	5176642	Seite 53	5177005	Seite 104	5177700	Seite 136	5179240	Seite 34
5176260	Seite 175	5176644	Seite 53	5177010	Seite 104	5177710	Seite 136	5179245	Seite 34
5176265	Seite 175	5176646	Seite 53	5177015	Seite 104	5177715	Seite 136	5179250	Seite 34
5176275	Seite 175	5176650	Seite 120	5177020	Seite 104	5177720	Seite 136	5179255	Seite 34

5179260	Seite	34	5179630	Seite	30	5183050	Seite	6	5185250	Seite	22	5185560	Seite	18
5179275	Seite	35	5179632	Seite	30	5183053	Seite	7	5185250	Seite	37	5185565	Seite	18
5179280	Seite	35	5179633	Seite	30	5183055	Seite	7	5185252	Seite	22	5185570	Seite	18
5179285	Seite	35	5179634	Seite	30	5183065	Seite	4	5185253	Seite	22	5185575	Seite	18
5179290	Seite	35	5179635	Seite	30	5183070	Seite	4	5185255	Seite	21	5185580	Seite	18
5179295	Seite	35	5179640	Seite	30	5183075	Seite	4	5185260	Seite	21	5185585	Seite	18
5179300	Seite	35	5179642	Seite	30	5183080	Seite	4	5185262	Seite	21	5185590	Seite	18
5179305	Seite	35	5179643	Seite	30	5183085	Seite	4	5185263	Seite	21	5185595	Seite	18
5179310	Seite	35	5179644	Seite	30	5183090	Seite	4	5185265	Seite	22	5185600	Seite	18
5179315	Seite	34	5179650	Seite	29	5183095	Seite	4	5185270	Seite	22	5185605	Seite	18
5179350	Seite	50	5179655	Seite	29	5183105	Seite	4	5185275	Seite	22	5185610	Seite	19
5179355	Seite	50	5179657	Seite	29	5183110	Seite	4	5185280	Seite	21	5185615	Seite	19
5179360	Seite	50	5179658	Seite	29	5183115	Seite	4	5185285	Seite	21	5185620	Seite	19
5179365	Seite	50	5179659	Seite	29	5183120	Seite	4	5185290	Seite	21	5185625	Seite	18
5179375	Seite	54	5179780	Seite	33	5183125	Seite	4	5185295	Seite	21	5185630	Seite	18
5179380	Seite	86	5179785	Seite	33	5183150	Seite	11	5185300	Seite	21	5185635	Seite	18
5179385	Seite	35	5179790	Seite	29	5183155	Seite	11	5185305	Seite	21	5185640	Seite	18
5179405	Seite	17	5179800	Seite	29	5183205	Seite	2	5185310	Seite	22	5185645	Seite	18
5179410	Seite	17	5179805	Seite	29	5183210	Seite	2	5185315	Seite	21	5185650	Seite	18
5179420	Seite	44	5179815	Seite	29	5183215	Seite	2	5185320	Seite	19	5185655	Seite	18
5179425	Seite	44	5179830	Seite	28	5183220	Seite	2	5185325	Seite	19	5185660	Seite	18
5179430	Seite	45	5179835	Seite	28	5183405	Seite	4	5185330	Seite	19	5185665	Seite	18
5179435	Seite	45	5179840	Seite	28	5183410	Seite	4	5185335	Seite	19	5185670	Seite	18
5179440	Seite	45	5179845	Seite	28	5183415	Seite	4	5185345	Seite	19	5185675	Seite	18
5179445	Seite	45	5179847	Seite	28	5183420	Seite	4	5185350	Seite	19	5185680	Seite	18
5179450	Seite	45	5179848	Seite	28	5183425	Seite	4	5185355	Seite	19	5185745	Seite	19
5179455	Seite	45	5179849	Seite	28	5183435	Seite	11	5185360	Seite	19	5185750	Seite	19
5179475	Seite	43	5179850	Seite	50	5184505	Seite	21	5185395	Seite	18	5185755	Seite	19
5179480	Seite	43	5179855	Seite	50	5185005	Seite	18	5185400	Seite	18	5185760	Seite	19
5179485	Seite	45	5179860	Seite	50	5185010	Seite	18	5185405	Seite	18	5185765	Seite	19
5179490	Seite	43	5179865	Seite	50	5185015	Seite	18	5185410	Seite	18	5185770	Seite	19
5179495	Seite	43	5179867	Seite	50	5185020	Seite	18	5185415	Seite	18	5185775	Seite	20
5179497	Seite	43	5179870	Seite	51	5185030	Seite	18	5185420	Seite	18	5185780	Seite	20
5179525	Seite	35	5179875	Seite	51	5185040	Seite	18	5185425	Seite	18	5185782	Seite	20
5179530	Seite	35	5179880	Seite	51	5185045	Seite	18	5185430	Seite	18	5185785	Seite	20
5179540	Seite	35	5179885	Seite	51	5185050	Seite	18	5185455	Seite	19	5185790	Seite	20
5179560	Seite	103	5179890	Seite	51	5185055	Seite	18	5185460	Seite	19	5185795	Seite	20
5179562	Seite	103	5179895	Seite	52	5185060	Seite	18	5185465	Seite	19	5185800	Seite	20
5179564	Seite	104	5179900	Seite	52	5185065	Seite	18	5185470	Seite	19	5185805	Seite	20
5179566	Seite	104	5179905	Seite	52	5185075	Seite	18	5185475	Seite	19	5185810	Seite	20
5179567	Seite	104	5180005	Seite	11	5185085	Seite	18	5185480	Seite	19	5185815	Seite	20
5179570	Seite	30	5180007	Seite	11	5185090	Seite	18	5185485	Seite	19	5185820	Seite	20
5179575	Seite	30	5180030	Seite	11	5185095	Seite	18	5185490	Seite	19	5185825	Seite	20
5179580	Seite	32	5180035	Seite	14	5185100	Seite	18	5185494	Seite	19	5185830	Seite	20
5179585	Seite	32	5180045	Seite	10	5185105	Seite	18	5185496	Seite	19	5185835	Seite	20
5179587	Seite	32	5180050	Seite	10	5185110	Seite	18	5185497	Seite	19	5185840	Seite	20
5179590	Seite	30	5180055	Seite	10	5185115	Seite	18	5185498	Seite	19	5185842	Seite	20
5179595	Seite	30	5180080	Seite	14	5185120	Seite	18	5185499	Seite	19	5185845	Seite	20
5179600	Seite	30	5183010	Seite	8	5185130	Seite	18	5185500	Seite	19	5185850	Seite	20
5179605	Seite	30	5183015	Seite	8	5185140	Seite	18	5185502	Seite	19	5185852	Seite	20
5179607	Seite	26	5183020	Seite	8	5185150	Seite	18	5185503	Seite	19	5185855	Seite	20
5179609	Seite	26	5183025	Seite	8	5185160	Seite	18	5185504	Seite	19	5185860	Seite	20
5179610	Seite	26	5183035	Seite	6	5185170	Seite	18	5185547	Seite	21	5185865	Seite	20
5179612	Seite	26	5183040	Seite	6	5185245	Seite	22	5185550	Seite	18	5185867	Seite	20
5179625	Seite	30	5183045	Seite	6	5185245	Seite	37	5185555	Seite	18	5185870	Seite	20

5185875	Seite	20	5186200	Seite	4	5189420	Seite	5	42200195	Seite	93
5185880	Seite	20	5186201	Seite	4	5189423	Seite	5	42200210	Seite	90
5185885	Seite	20	5186202	Seite	4	5189425	Seite	5	42200215	Seite	90
5185890	Seite	20	5186203	Seite	4	5189430	Seite	5	42200220	Seite	93
5185895	Seite	20	5186205	Seite	7	5189570	Seite	15	42200225	Seite	93
5185900	Seite	20	5186210	Seite	7	5189575	Seite	14	42200230	Seite	93
5185905	Seite	20	5186215	Seite	7	5192125	Seite	23	42200235	Seite	100
5185910	Seite	20	5186430	Seite	2	5200005	Seite	146	42200270	Seite	91
5185915	Seite	20	5186435	Seite	2	5200009	Seite	146			
5185920	Seite	22	5186440	Seite	2	5200010	Seite	146			
5185920	Seite	37	5186445	Seite	2	5200011	Seite	146			
5185925	Seite	22	5186450	Seite	2	5200015	Seite	145			
5185925	Seite	37	5186455	Seite	2	5200020	Seite	145			
5185930	Seite	9	5186460	Seite	5	5200025	Seite	145			
5185932	Seite	9	5188205	Seite	1	5200030	Seite	145			
5185938	Seite	20	5188210	Seite	1	5200035	Seite	152			
5185940	Seite	20	5188215	Seite	1	5200040	Seite	152			
5185945	Seite	20	5188220	Seite	1	5200060	Seite	145			
5185950	Seite	20	5188225	Seite	1	5210003	Seite	132			
5185955	Seite	20	5188230	Seite	1	5210005	Seite	132			
5185957	Seite	20	5188235	Seite	1	5210009	Seite	132			
5185960	Seite	19	5188250	Seite	2	5210020	Seite	132			
5185962	Seite	19	5188255	Seite	2	5210025	Seite	132			
5185964	Seite	19	5188260	Seite	2	5210030	Seite	132			
5185966	Seite	19	5188265	Seite	2	5210035	Seite	132			
5185985	Seite	9	5188325	Seite	7	5250015	Seite	168			
5185990	Seite	9	5188330	Seite	7	5300005	Seite	168			
5186005	Seite	4	5188570	Seite	2	5300010	Seite	168			
5186010	Seite	4	5188575	Seite	2	5300015	Seite	168			
5186015	Seite	4	5188580	Seite	2	5300020	Seite	168			
5186020	Seite	4	5188585	Seite	2	10050700	Seite	88			
5186025	Seite	4	5188590	Seite	2	10050710	Seite	88			
5186030	Seite	4	5189080	Seite	8	40150110	Seite	140			
5186035	Seite	4	5189082	Seite	8	40150240	Seite	140			
5186040	Seite	4	5189083	Seite	8	40150245	Seite	140			
5186105	Seite	3	5189085	Seite	8	40150250	Seite	140			
5186110	Seite	3	5189090	Seite	8	40150255	Seite	140			
5186115	Seite	3	5189205	Seite	9	40150260	Seite	140			
5186120	Seite	3	5189210	Seite	9	40150261	Seite	140			
5186125	Seite	3	5189215	Seite	9	40150285	Seite	140			
5186140	Seite	3	5189220	Seite	9	40150290	Seite	140			
5186145	Seite	3	5189225	Seite	9	40150295	Seite	140			
5186150	Seite	3	5189230	Seite	9	40150300	Seite	140			
5186155	Seite	3	5189250	Seite	2	40150305	Seite	138			
5186160	Seite	3	5189255	Seite	2	40150330	Seite	140			
5186165	Seite	3	5189260	Seite	2	40150335	Seite	138			
5186170	Seite	4	5189280	Seite	8	40150345	Seite	138			
5186175	Seite	4	5189285	Seite	8	40150370	Seite	138			
5186180	Seite	4	5189290	Seite	8	40450375	Seite	138			
5186185	Seite	4	5189300	Seite	5	40150380	Seite	139			
5186190	Seite	4	5189305	Seite	5	40150390	Seite	139			
5186195	Seite	4	5189310	Seite	5	40150395	Seite	139			
5186197	Seite	4	5189315	Seite	5	40150400	Seite	139			
5186198	Seite	4	5189320	Seite	5	40550900	Seite	147			
5186199	Seite	4	5189418	Seite	5	41940035	Seite	149			

Durch Herausgabe dieses Kataloges verlieren sämtliche frühere Kataloge ihre Gültigkeit.

Sämtliche Abbildungen, Beschreibungen und Maße sind so naturgetreu wie möglich wiedergegeben, aber unverbindlich. Eine Haftung diesbezüglich schließen wir aus.

Spätere Änderungen und Verbesserungen sind ausdrücklich vorbehalten und können ohne vorherige Anzeige durchgeführt werden.

Unsere anwendungstechnischen Empfehlungen dienen der Unterstützung des Käufers, bzw. Verarbeiters. Sie entbinden nicht davon, unsere Produkte grundsätzlich auf Ihre Eignung für den vorgesehenen Anwendungszweck in eigener Verantwortung zu prüfen.

Preise, Liefer- und Zahlungsbedingungen, bzw. weitere Verpackungsgrößen und Varianten entnehmen Sie bitte den Preislisten, sowie unseren Liefer- und Zahlungsbedingungen.

Eigentumsrechte an dem Katalog vorbehalten. Nachdruck, auch auszugsweise, nur mit Genehmigung gestattet.

Herausgeber:  
Bonum Werkzeuge GmbH  
Crailsheimstr. 7a  
D-83278 Traunstein  
Germany

Telefon: \*49 (0)861 700436  
Telefax: \*49 (0)861 700444

e-mail: [info@bonum-werkzeuge.de](mailto:info@bonum-werkzeuge.de)  
Internet: [www.bonum-werkzeuge.de](http://www.bonum-werkzeuge.de)

*Bonum Werkzeuge GmbH • HRB 14824 Amtsgericht Traunstein • USt-IdNr. DE 813616172  
Geschäftsführer: Gerd Niederberger • Walter Niederberger*



**BONUM<sup>®</sup>**

**[www.bonum-werkzeuge.de](http://www.bonum-werkzeuge.de)**  
**[www.bonum-werkzeuge.com](http://www.bonum-werkzeuge.com)**

**Bonum Werkzeuge GmbH**  
**Crailsheimstr. 7a**  
**83278 Traunstein**

**Telefon: 0861 / 700436**

**Telefax: 0861 / 700444**

**e-Mail: [info@bonum-werkzeuge.de](mailto:info@bonum-werkzeuge.de)**